Цæйут, æфсымæртау, раттæм нæ къухтæ
Абон кæрæдзимæ, Иры лæппутæ!..

Цæгат Ирыстоны республикон адæмон газет
Республиканская народная газета Северной Осетии

РÆСТДЗИНАД

№72 (26524)

Газет цæуын райдыдта 1923 азы 14 мартъийы – газета издается с 14 марта 1923 года

2026 азы 24 апрель — хуымгæнæны мæйы 24 бон, майрæмбон

Аргъ 10 сомы

www.rastdzinad.ru
vk.com/club217633221
t.me/gazetarastdzinad1923

КÆСУТ НОМЫРЫ:

2 АХУЫРАД
Цæстдарæг советмæ йæ равзæрстой

3 ТЕЛЕУЫНЫНАДЫ ПРОГРАММÆ

4 СПОРТИВОН ФИДИУÆГ
Мотоспорт

Хицауадæй

Социалон æмæ экономикон рæзт

Республикæйы социалон æмæ экономикон рæзты фарстатæм æркастысты, РЦИ-Аланийы Хицауады Сæрдар ДЗАНАЙТЫ Барис цы æмбырд сарæзта, уым.

Министрты кабинет рахаста уынаффæ Фæллой æмæ социалон рæзты министрады бæрны сæвæрын, æнæкуыстхъомты æмæ, се 'нæниздзинады авналæнтæ цыбыр кæмæн сты, уыцы граждæнтæн реабилитацийы æмбæлгæ техникон фæрæзтæй ифтонг кæныны хæстæ. Сæ фылдæр федералон хыгъдмæ нæ хауынц, раздæр уыцы хæстæ æххæст кодтой министрады бæрны уæвæг куыстуæттæ.

Дзанайы-фырт куыд фæбæрæг кодта, афтæмæй хъавынц æнæкуыстхъомты царды уавæртæ хуыздæр æмæ фадатджындæр кæнын. «Ацы аз хъуамæ социалон кусæндæттæ баххæст кæнæм сæрмагонд ифтонггæрзтæй, балхæнæм реабилитацийы техникон фæрæзтæ, бацæттæ кæнæм специалисттæ. Уыдæттæн нæ бахъæудзæн 65 милуан сомы», – загъта Хицауады Сæрдар.

Сидзæртæ æмæ æнæ ныййарджыты æвджид баззайæг сывæллæттæн республикæйы исбон Мæздæджы, Æрыдоны, Алагиры, Рахизфарсы, Горæтгæрон районтæн раттыны хъуыддагыл дæр бæрнон адæм сразы сты. Хицауады Сæрдары нысан гæсгæ, сидзæртæ æмæ æнæ ныййарджыты æвджид баззайæг сывæллæтты фарста тынг ахсджиаг у. «Ацы аз уыцы нысанæн арвитдзыстæм 200 милуан сомæй фылдæр. Нырмæ уал 35 фатеры адих кодтам фондз районы 'хсæн. Фæлæ нырма бирæ фарстатæ ис, æппæт хъарутæй дæр бацархайын хъæуы хъуыддагыл», – радзырдта Дзанайы-фырт.

Цæрæнуатон-коммуналон хæдзарад, артаг æмæ энергетикæйы министр **Хъараты Тимур** куыд загъта, афтæмæй, Архитектурон цæстдарды службæ æхгæд кæй æрцыд, уымæ гæсгæ йæ хæстæ æвæрд æрцыдысты министрадыл. Уый адыл сфидар кодтой амалхъомадон архайды фæрцы бирæфатерон хæдзæрттæн разамынд дæттыны тыххæй регионалон лицензитæ аразыны фæдыл уагæвæрд.

Хъæууон хæдзарады рæзтыл дзургæйæ, ныхас уыд сæнæфсир дарыны хъуыддагыл. Кæд æмæ хоры культуртæн сæ тыллæг дзæбæх рауайы, уæддæр фылдæр æргом аздахын хъæуы сæнæфсирмæ, уымæ гæсгæ субсидиты бæрц уыдзæн 140 милуан сомы. Министрты кабинет адарддæр кодта экономикон рæзты министры хæдивæг **Хлойты Тамерланы** куысты æмгъуыд.

РЦИ-Аланийы Сæргълæууæг æмæ Хицауады пресс-службæ

Кад

Паддзахадон хæрзиуджытæ – Президентæй

Уæрæсейы Президент Владимир ПУТИН паддзахадон хæрзиуджытæ ратта боксæй дунеон чемпионатты уæлахиздзаутæн. Уый хъусын кæны РИА Новости.

Кадджын æмбырды Кремлы Владимир Путин спортсментæн раарфæ кодта. Хæлардзинады орден лæвæрд æрцыд Боксы федерацийы æххæстгæнæг комитеты сæрдар **Умар Кремлевæн,** стæй боксæй 92 килограммы онг уæзы дунейы æртæ хатты чемпион, Уæрæсейы спорты сгуыхт мастер **Муслим Гаджиевæн.**

«Фыдыбæстæйы раз сгуыхтыты 2-аг къæпхæн»-ы ордены майдан райстой къах-къухæй æрмхæсты архайæг **Петр Ян**, боксер-профессионал **Гасситы Мурат**, Уæрæсейы Боксы федерацийы секретарь **Александр Беспутин,** боксертæ **Нуне Асатрян, Шарабутдин Атаев, Джамбулат Бижамов, Елена Гапешина, Салтанат Мерденова, Исмаил Муцольгов, Илья Попов, Давид Суров, Анастасия Шамонова** æмæ **Всеволод Шумков**.

Нацпроект

Программæмæ бахастой ногдзинæдтæ

Уæрæсейы онкологон рынчынты дзæбæх кæндзысты алкæмæндæр йæхи сæрмагонд вакцинæтæй Æнæмæнг медицинон фæдзæхстады полисмæ гæсгæ. Уый тыххæй фехъусын кодта Уæрæсейы Хицауады Сæрдар Михаил МИШУСТИН.

Æнæмæнг медицинон фæдзæхстады программæ фæуæрæхдæр кодтой, æмæ ныр полисмæ гæсгæ алы онкологон рынчынæн дæр ис фадат низæн йæ хуызмæ гæсгæ вакцинæ лæвар скæнын. Пациентты дзæбæх кæндзысты, цæмæй сæ иммунитет низы ныхмæ хæцын фæраза. Алы адæймагæн дæр вакцинæ кæндзысты, йæ низы хатт хицæндзинæдтæ хынцгæйæ. Уый хауы, йæ буарыл низ кæмæн апырх, уыцы рынчынтæм. Полисмæ гæсгæ фадат ис лæвар химион хостæ кæнæн, сæрмагонд æмæ бæрзонд технологон æххуыс исынæн, стæй молекулярон-генетикон иртæстытæ скæнынæн. Апрелæй дзы пайда кæнынц Уæрæсейы æппæт регионты, уыимæ, нæ республикæйы дæр. Онкологон низтæ дзæбæх кæнынц сæрмагонд мРНК-вакцинæтæй, чи апырх, уыцы колоректалон рак та – пептидон вакцинæ «Онкопент»-æй, стæй æндæр хостæй.

Æххуыс лæвар райсæн ис сæрмагонд паддзахадон медицинон уагдæтты, стæй, Æнæмæнг медицинон фæдзæхстады системæйы чи кусы, уыцы хи клиникæты. Цавæрфæнды регионæй дæр уæд рынчын – дзæбæх æй кæндзысты лæвар. Уый тыххæй та, пациенты чи дзæбæх кæны, уыцы дохтыр-онкологæй райсын хъæуы медицинон кусæндонмæ æрвитыны, стæй низ бæлвырд кæныны гæххæттытæ. Бæстондæр хабæрттæ базонæн ис Республикон онкологон диспансеры, науæд бынæттон фæдзæхстадон медицинон организацийы. Ацы ахсджиаг хъуыддаг арæзт æрцыд нацпроект «Дæргъвæтин æмæ сæрæн цард»-ы фæлгæты.

Æнæмæнг медицинон фæдзæхстады программæйы фæзынд æндæр ахсджиаг ивддзинад дæр. Баст у, хъæууон районты, стæй центрæй дæрддзæф ран чи цæры, уыцы æнхъæлцау сылгоймæгты 'ххуысимæ. Æхсæнадон транспорт сылгоймæгты консультацитæ æмæ профилон уагдæттæм кæдæм нæ хæццæ кæны, уырдæм æмæ фæстæмæ здæхынмæ регионалон хицауад лæвар дæтдзысты транспорт. Дæргъвæтин æмæ сæрæн цард»-ы проекты сæйраг нысан у адæмы царды бонтæ фæфылдæр кæнынæн фадæттæ аразын. Афтæ, 2030 азмæ нысан кæнынц йæ бæрц 78 азмæ, 2036 азмæ та – 81 азмæ сæргъæвын. Нацпроекты фæрцы арæзт цæуынц медицинон кусæндæттæ, рæзы рынчынты реабилитацийы системæ, уæрæхдæр кæны национ иртæстыты центрты хыз, архайд цæуы æнæниздзинад хъахъхъæнынады куыст нымæцон æгъдаумæ раивыныл.

Æрмæг бацæттæ кодта ХУЫБИАТЫ Ларисæ

Хъæууон хæдзарад

Хор тауыны куыстытæм

Цæгат Ирыстоны зæхкусджытæ сæхи парахатæй цæттæ кæнынц хор тауыны куыстытæм. Хæдзарæдтæ уалдзыгæнд культуртæн рахай кæндзысты 110 мин гектары бæрц фæзуат, фæззыгæнд культуртæ та бацахстой 68 мин гектары.

Быдырон куыстыты райдайæны агъоммæ хъæууонхæдзарадон техникæйы æхсæз мин иуæгæй фылдæр хуымтæм рацæуынмæ сты цæттæ. Зæхкусджытæ сертификацигонд минералон хъацæнтæй, зайæгойты хъахъхъæнынады ахадгæ фæрæзтæ æмæ нырыккон техникæйæ цæмæй ифтонггонд уой, æмбæлгæ ведомствæтæ уымæ стыр æргом здахынц.

Тыллæджы бæрц фылдæр æмæ хæрзхъæддæр кæнынæн чи ахъаз кæны, ахæм агротехнологитæй цæмæй пайда кæной, ууыл дæр архайынц. Раздæр куыд уыд, афтæ ацы аз дæр нартхоры, хъæбæрхор æмæ рапсы хуымтæ стыр фæзуат бацахсдзысты. Уыимæ пайдайаг къабæзты райрæзтмæ, зæгъæм, спаржæ æрзайын кæныны хъуыддагмæ дæр æргом здахынц.

Ирыстойнаг зæхкусджытæ цы продукци æрзайын кæной, уый фæсарæнтæм цæмæй æфта, уымæн æххæстгонд цæуы ахъазгæнæг национ проект «Дунеон кооперации æмæ экспорт».

Нæ уацхæссæг

Намыс

Ахадгæ фембæлд

Цæгат Ирыстоны Хицауады Сæрдары хæдивæг Александр РЕУТОВÆН уыд фембæлд сæрмагонд æфсæддон операцийы архайджытæн республикон программæ «Ирыстоны намыс»-ы финалистты æххуысгæнджытимæ.

Æмбырды архайджытæй иу уыд регионы Сæргълæу-уæг æмæ Хицауады администрацийы разамонæджы фыццаг хæдивæг **Биасты Игорь**.

Президенты Академийы бæлвырд профессион хæслæвæрдтæ биноныг кæныны фадат.

Уæ зæрдыл уын лæууын кæнæм: программæ «Ирыстоны намыс» саразтой сæрмагонд æфсæддон операцийы архайджытæй дæсны, фæлтæрдджын разамонджыты цæттæ кæнынæн, цæмæй уыдон фæстæдæр Цæгат

Программæйы фæткмæ гæсгæ, финалисттæ стажировкæ кæм цæуынц, æххуысгæнджытæй бирæтæ сты республикон хицаудзинады ахæм оргæнты разамонджытæ.

Æмбырды архайджытæ æрныхас кодтой æххуысгæнджытимæ æмгуыстады æмæ программæйы архайджыты стажировкæйы ивгъуыд хайы хатдзæгтыл. Раныхасгæнджыты хъуыдымæ гæсгæ, ахуырты фæстæ фидæны разамонджытæ сæ куысты бынæттæ куы 'рцахсой, уæд дæр сын профессион фæлтæрддзинадæй хъæуæдзæн рахай кæнын.

паддзахадон уынаффæйады уæлдæр скъолайы карьерон цæстдарды центры эксперт **Наталья Тарасова** бафиппайдта æххуысгæнджыты æмæ сæ дæлбарты фембæлдтыты ахадындзинад. Адæймæгты 'хсæн бастдзинæдты фæрцы амынд программæйы архайджытæн уыдзæн куысты ног бынатыл æнцондæр сахуыр уæвыны æмæ хистæр фæлтæрдджын æмгуыстгæнджытимæ Ирыстоны паддзахадон хицаудзинады æмæ бынæттон хиуынаффæйады оргæнты, стæй æхсæнадон иугæндты кусой, уый тыххæй.

Æрхæццæ ахуырады цыппæрæм, кæронбæттæн хай. Фæлварæнтæ æмæ рауагъдадон куысты бавдыст уыдзæн 24-25 майы.

РЦИ-Аланийы Сæргълæууæг æмæ Хицауады пресс-службæ

Дзырды фарн

Уæззау хъуыддаг рæуæг
дзырдтæй нæ рæзы.

ГÆДИАТЫ Секъа

Адæмты иудзинад

Марафон: «Зонындзинæдтæ. Фыццæгтæ».

Ацы мæйы кæрон, 28 апрелы, Цæгат Кавказы федералон зылды йæ куыст райдайдзæн, Адæмты иудзинады боны кадæн конд марафон: «Зонындзинæдтæ. Фыццæгтæ».

Раздæр уал æй скæндзысты Махачкалайы горæты, аххæсдзæн ахуырдзаутæ æмæ студенттыл. Уыдоны цур раныхас кæндзысты паддзахадон æмæ æхсæндаон архайджытæ, ахуыргæндтæ, амалхъомтæ, спортсментæ, культурæйы зындгонддæр адæймæгтæ. Йе скæныны хъæппæрис равдыста æхсæнад «Зонындзинæдтæ».

Марафон конд æрцæудзæн Уæрæсейы æппæт горæтты, фæстæ байгом уыдзысты федералон зылдтæй алкæм дæр. Йæ архайджытæ уыдзысты 18 мин æрыгон адæймаджы, лектортæн дæр сæ нымæц 100 ахиздзæн. Кæронбæттæны, Мæскуыйы равдыстыты зал «Манеж»-ы сæмбæлдзысты сæйраг фæзы. Лекциты рæстæг рæгъмæ рахæсдзысты Уæрæсейы адæмты хъомыс, сæ авналæнтæ, сæ хъару, уæрæсейæгты рæсугъд фидæн.

Фидæны форумы архайджытæн арфæйы ныхæстæ загъта Уæрæсейы Президенты Æххæстбарджын минæвар Цæгат Кавказы федералон зылды **Юрий Чайка**. «Кæддæриддæр Уæрæсе тыхджын уыд йæ иудзинадæй, уый æвдисы йæ раг æмæ нырыккон истори. Æфсымæрон иудзинады дæнцæгæн æрхæссæн ис Цæгат Кавказ йæ этникон алыхуызондзинадимæ. Стырдæр тæссагдзинæдты цур кавказæгтæ æрлæууынц уæхски-уæхск, сæ Фыдыбæстæ бахъахъхъæнынц. Нырыккон уавæрты адæм сдзурынц иумæйаг æвзагыл – фидардæр чи у, удварны тыхы, сæрыстырдзинад æмæ кæрæдзийæн æххуысы æвзагыл», – фæбæрæг кодта Юрий Чайка.

Йæ ныхасмæ гæсгæ уым ис æцæг патриотизм, иудзинады æууæлтæ фæсивæд фендзæн рухстауæн марафоны, уый æппæт бæстæйы дæр конд æрцæудзæн. Марафоны бацархайынмæ хуынд æрцыдысты Дагестаны разамонæг **Сергей Меликов**, Фыццаг телеканалы хæстон уацхæссæг **Дмитрий Кулько**, НТВ-йы хæстон уацхæссæг **Омар Магомедов**, уæгъдибар хъæбысхæстæй Олимпиаг чемпион **Хаджимурад Магомедов**, Дзæуджыхъæуы гимназ «Диалог»-ы ахуыргæнæг **Багаты Ибрагим** æмæ æндæр номдзыд адæм.

Рухстауæн егъау хъуыддагмæ æрбаиу уыдзысты Мæскуы, Дæллаг Новгород, Тверь, Астрахань, Барнаул, Якутск, Ног Уренгой, Нарьян-Мар, Донецкаг Адæмон Республикæ. Марафон трансляцигонд цæудзæн æхсæнад «Зонындзинæдтæ»-йы официалон сайты æмæ регионалон фæзтæй дæр.

РЦИ-Аланийы Сæргълæууæг æмæ Хицауады пресс-службæ

Ахуырад

Цæстдарæг советмæ йæ равзæрстой

Цæгат Ирыстоны паддзахадон университеты ректор, профессор, экономикон наукæты доктор ОГЪУАТЫ Аланы равзæрстой Уæрæсейы æхсæнад «Зонындзинад»-ы Цæстдарæг советмæ.

Огъуайы-фырт Цæгат Кавказы федералон зылды номæй архайдзæн рухстауæг организацийæн разамынддæттæг сæйраг оргæнтæй иуы. Ацы уынаффæ рахастой Мæскуыйы национ центр «Россия»-йы ацæуæг рухстауджыты съезды архайджытæ – æппæт бæстæйæ амынд æхсæнады лектортæ æмæ кусджытæ. Организаци фæстаг фондз азы дæргъы кæй баххæст кодта, съезды архайджытæ уыцы куыстæн хатдзæгтæ скодтой, разамынддæттæг оргæнты уæнгты номхыгъд сног кодтой, стæй райрæзты дарддæры къабæзтæ сбæлвырд кодтой.

Съезды делегаттæ Цæстдарæг советы уæнгты ног номхыгъд сфидар кодтой. Ацы номхыгъдмæ хауынц 13 адæймаджы (уыдонимæ – сæрдар, æмсæрдартæ æмæ генералон директор).

– Цæгат Ирыстоны рухстауæг системæйыл æууæнк кæй ис, Цæстдарæг советмæ мæ равзæрст ууыл дзурæг у. Сæйраг уынаффæтæ хæссыны рæстæг регионты фæндæттæ нымад цæмæй цæуой, регионтæ та хуыздæр федералон рахæцæнтæй цæмæй пайда кæной, ууыл архайдзыстæм, – загъта Огъуайы-фырт.

Ног æмгъуыдмæ æхсæнад «Зонындзинад»-ы Цæстдарæг советы сæрдарæй ногæй равзæрстой **Сергей Кириенкойы**. Съезды архайджытæ организацийы ноггонд уагæвæрд дæр сфидар кодтой.

Цæгат Ирыстоны паддзахадон университеты пресс-службæ

Зæрдыл даргæйæ

Мамытты æфсымæртæ

Хæст тæригъæд нæ зоны. Бирæ азтæ рацыд, фæлæ абон дæр нæ мынæг кæнынц йæ уæззау цаутæ. Уыцы тызмæг хæстæй Ирыстоны бирæ бинонтæ ныккæрзыдтой.

Уæдæ Мамысонгом дæр фæстейы нæ баззад, бирæ фæсивæд ацыд ацы комбæстæй, сæ ном рох нæу… Алы аз дæр Мамысоны æрæмбырд вæййынц сæ кæстæртæ, æрлæууынц цыртдзæвæнты цур æмæ сын сæ рухс ном æрымысынц.

Уыцы æгъатыр хæстмæ ацыдысты Мамытты дыууæ æфсымæры дæр, Хъауырбег æмæ Георги. Абоны онг дæр бæрæг нæу, Георги йæ мæлæт кæм ссардта уый. Хъауырбег арæх фыста хæсты быдырæй хæдзармæ, бинонтæн ныфсытæ æвæрдта. Ирыстонæй ныххæццæ Берлинмæ. Ам карз хæст бацайдагъ, уыцы тохы фæстæ Хъауырбег хорзæхгонд æрцыд Æхсардзинады тыххæй майданæй. Æнæуынон ын уыдысты, йæ уарзон зæххыл уæндонæй чи лæгæрста уыцы лæгсырдтæ… Фæлæ Хъауырбеджы хъысмæт дæр бæллиццаг нæ разынд.

Абон мæн фæнды радзурын, Мамытты Петяйы бæллицы тыххæй, уый фæндыд, йæ фыд Хъауырбеджы фæд ссарын. Йæ уарзон фыдæн йæ ингæны уæлхъус æрлæууын. Цыдысты азтæ. Петя алы рæттæм фыста, агуырдта, Хъауырбег йæ сæр кæм бафснайдта уыцы бынат. 1994 азы нæ республикæйы рацыд чиныг «Книга памяти»-йы 1-аг том. Уым фыст уыдис: «Мамытты Хъауырбег ныгæд ис Германы зæххыл г. Зифельды». Петяйы тынг фæндыд йæ фыды ингæны цур æрлæууын. 2017 азы Петяйæн йæ бæллиц сæххæст, йæ бинонты фæрцы йæ чызг Мамытты Ранетæимæ атахтысты Германы зæхмæ. Зимфельды уый бацыд æфсымæрон ингæнмæ. Уæлахизы бон ацыдысты Берлины уынгты «Æнæмæлгæ полчъы» рæнхъыты йæ фыды къамимæ.

Абон Мамытты Петяйыл цæуы 90 азы, алы аз Уæлахизы бон уый, æнæмæнг, йæ кæстæртимæ бацæуы Мамысонгомы цыртдзæвæнмæ, æмæ йæ фыды ном ссары. Ацы комбæстæйы кæстæрты сгуыхтдзинад рох никуы уыдзысты, нæ зæрдыл сæ æппынæдзух дардзыстæм.

Петяйæн мæ зæрдæ зæгъы бирæ хорздзинæдтæ, хорз хистæр у, мыггаджы 'хсæн æмæ Бирæгъзæнджы нымад у, æмæ йæ цæрæнбон бирæ уæд.

ТЕДЕТЫ Альбинæ,
43-æм скъолайы
ирон æвзаг æмæ литературæйы
ахуыргæнæг

Фыссынц «Рæстдзинад»-мæ

Мæ хъæлдзæг Суликъо

Æвæдза, æрдз адæймагæн цас диссаджы курдиæттæ лæвар кæны, фæлæ сæ хæлгæ та цал нæ ракæны, уый чи банымайдзæн.

Фæрнджын газеткæсæг, уæлдай ми нæ уыдзæн, иу диссаджы цыргъзонд, хъæлдзæг адæймаджы æрымысын. Уый мæ фыдыфсымæры лæппу уыди – Суликъо (рухсаг уæд), мæнæй дыууæ азы кæстæр.

Кæд нæ ныййарджытæн нæхæдæг дæр бирæ уыдыстæм, уæддæр ирон æгъдаумæ гæсгæ Суликъо йæ хотæ æмæ æфсымæртимæ æнæ мадæй сидзæрæй баззадысты æмæ афтæмæй иумæ хъомыл кодтам. Æнахъом сывæллæттæ хæсты азты, уый фæстæ азты дæр диссаджы мæгуыры бонтæ æрвыстам бæгънæг, бæгъæввад, стонгæй. Ноджы диссагдæр уый у, æмæ иууылдæр удæгасæй аирвæзтыстæм. Нæ фылдæр уæлдæр ахуырад дæр райстой.

Суликъо, махæй алкæмæй дæр хицæн кодта йæ диссаджы хъæлдзæгдзинадæй, афтид ран дæр æнцонæй ардта ахудынæн æфсон. Хæсты фæстæ азты, хъæуы фæсивæд, изæрыгæтты æдзух æмбырд кодтам суадоны цурмæ – биржæмæ, кæд-иу уырдыгæй зæрдиаг худт хъуысти, уæд æй зон, Суликъо та йæ тæккæ зæрдæйы кондыл ис, худын дæр сæ уый кæны. Мыддæттæг дидинæгыл мыдыбындзытæ куыд æмбырд кæнынц, афтæ та йыл-иу æрбамбырд сты фæсивæд.

Мах æртæ æфсымæрæй Тбилисы цардыстæм, фæстагмæ Суликъо дæр уым æрцарди, арæх-иу нæм æруади уазæгуаты. Ногбонмæ нæм æрбацыд, изæры зæрдæбынæй фæцин кодтам кæрæдзиуыл, аулæфыдыстæм æмæ нæ райсомæй бафæндыди не 'фсымæрты абæрæг кæнын, ногбоны арфæтæ сын ракæнын. Цæуын та нæ метройы хъуыди. Бæрæгбон, дам, у абон, афтидæй, дам, уазæгуаты цæуын нæ фидауы, цалдæр «чурчхела»-йы атыхта не 'фсин æмæ сæ Суликъойы дзыппы нывæрдта.

Ныххызтыстæм метромæ, Суликъойы дзыппæй «чурчхела»-тæ къуыпп дардтой, радгæс милиционер нæ уайтагъд æрурæдта. Бæрæгбоны метройы уæлдай хъусдард вæййы æмæ Суликъойы дзыппыл фæгуырысхо ис. Цы, дам, ис дæ дзыппы, зæгъгæ йæ фæрсы. «Уый дæумæ нæ хауы», – ахæм дзуаппы фæстæ радхæссæг дæр фыддæр фæкарз ис, уæдмæ иннæ радхæсджытæ дæр цалдæрæй нæ фарсмæ алæууыдысты, сæ афицер дæр семæ.

«Дæ дзыппы цы ис», – дзургæйæ, Суликъо йæ дзыпмæ нывнæлдта, радгæстæй цалдæр æмбæхсынмæ фесты. «Уæдæ мæ нал уадзут», – сдзырдта Суликъо æмæ йæ дзыппæй фелвæста «чурчхела» æмæ йæ хæцæнгарзау фæдардта радгæсмæ. Афицер чурчхела фенгæйæ худынмæ фæци, уæд иннæтæ дæр фæныфсджын сты, Суликъойæн йæ къухы «чурчхела»-тæ æмæ сын сæ уары, айхъуыст сæ хъæрæй худт метройы. Суликъойыл узæлгæ нæ бахизын кодтой вагонмæ æмæ ацыдыстæм нæ фæндагыл.

Уæды азты Ныгуылæн Гуырдзыстоны – Тхъибулы уыди техникон училищæ, цæттæ кодтой хъæууон хæдзарадæн алыхуызон специалисттæ, уым нæ хъæуæй дæр фæсивæд бабирæ сты. Иуахæмы лæпптæ Тбилисæй поездыл цыдысты, ралæууыд сын хæрыны афон, дзæвгар уыдысты. Иумæ сæ фæндыди аминас кæнын, фæлæ сын купейы рудзынджы бын цы къаннæг фынг фидаргонд уыд, уый сын кæм сфаг уыдаид.

Æмæ Суликъо сæ иуæн афтæ зæгъы: бауай нæ фарсмæ купемæ, афтид у, рафтау уым цы фынг ис, уый, ам æй мæнæ нæхи фынджы фарсмæ бафидар кæндзыстæм æмæ дзы рауайдзæн уæрæх фынг. Лæппу æцæг бауади, архайы, фæлæ фидаргонд фынгæн рафтауæн нæй. Цалынмæ уый уырдыгæй здæхтис, уæдмæ лæппутæ хæрд фесты æмæ ма худæгæй дæр бафсæстысты…

Ахæм ныхæстæ – митæ Суликъойæн æнцон æрымысæн уыдысты.

КЪÆБЫСТЫ Отар,
Хуссайраг поселочы цæрæг

Æнæмæлгæ полкъ

ХУЫГАТЫ Иван (Нане)

ХУЫГАТЫ Владимир

ФÆРНИАТЫ Сергей

ХÆМÆТАТЫ Саламджери

ДЗУСАТЫ Солæман

ДЗУСАТЫ Георги

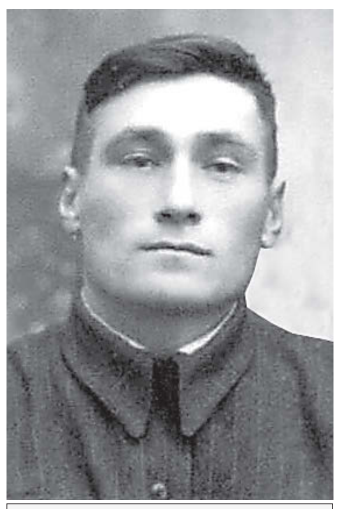

ДЗУСАТЫ Рамазан

ДЗУСАТЫ Солтан

ХЪАНТЕМЫРАТЫ Грисæ

ГÆБÆРАТЫ Газам

АГЪНАТЫ Ханджери

АБАЙТЫ Тузар

27 Понедельник

ПЕРВЫЙ КАНАЛ
05.00 Доброе утро 0+
09.00, 12.00, 15.00, 03.00 Новости
09.25 Модный приговор 0+
10.15 Жить здорово! 16+
11.00, 12.15, 18.30 Время покажет 16+
14.00, 17.00, 23.00 Большая игра 16+
15.15 Давай поженимся! 16+
16.05 Мужское/Женское 16+
18.00 Вечерние новости
19.50 Пусть говорят 16+
21.00 Время
22.00 Т/с «В парке Чаир» 16+
00.10 Время героев 16+
01.10, 03.05 Подкаст.Лаб 16+

РОССИЯ 1
05.00 Утро России 12+
09.00, 11.00, 14.00, 16.30, 20.00, 03.00 Вести
09.30, 11.30, 21.10 Вести. Местное время
09.55 О самом главном 12+
12.00, 18.00 60 минут 12+
14.30, 02.30, 03.30 Т/с «Кулагины» 16+
17.00 Малахов 16+
21.30 Т/с «Теплый ветер с Севера» 16+
00.30 Вечер с Владимиром Соловьевым 12+

ГТРК «АЛАНИЯ»
«Алания» - канал «Россия 1»
05.07; 05.35; 07.07; 07.35 Местное время. Вести-Ирыстон. Утро
06.07; 06.35; 08.07; 08.35 Местное время. Вести-Алания. Утро
09.30 Местное время. Вести-Ирыстон
09.45 Утро России. Алания
09.55 Канал «Россия 1»
11.30 Местное время. Вести-Алания
12.00 Канал «Россия 1»
21.10 Местное время. Вести-Алания
21.30 Канал «Россия 1»
«Алания» - канал «Россия 24»
15:00 Россия 24. Местное время
15:30 Канал «Россия 24»
17.30 Россия 24. Местное время
18.00 Канал «Россия 24»

НТВ
04.45, 08.25, 10.35 Т/с «Пес» 16+
06.30 Утро. Самое лучшее 16+
08.00, 10.00, 13.00, 16.00, 19.00, 00.20 Сегодня
13.25 Чрезвычайное происшествие 16+
14.00 Место встречи 16+
16.45 За гранью 16+
17.50 ДНК 16+
20.00 Х/ф «Ночной» 16+
00.40 «Ч.Т.Д» с Маргаритой Симоньян 16+
01.15 Х/ф «Практикант» 16+

ПЯТЫЙ КАНАЛ
05.00, 09.00, 13.00, 17.00 Известия 16+
05.25, 06.05, 06.45, 07.25, 09.30 Т/с «Великолепная пятерка-5» 16+
08.05 Фирменный рецепт 12+
08.40 Знание-сила 12+
09.40, 10.35, 11.25, 12.15, 13.30, 13.35, 14.25, 15.15, 16.05 Т/с «Великолепная пятерка-6» 16+
17.30, 18.20, 19.00, 19.45, 20.35, 21.25, 02.05, 02.40, 03.20, 03.55 Т/с «След» 16+
22.20, 01.20 Т/с «Свои-8» 16+
23.05, 00.30 Т/с «Свои-5» 16+
00.00 Известия. Итоговый выпуск 16+

КУЛЬТУРА
06.30 Диалоги о животных 16+
07.15 Легенды мирового кино 16+
07.45 Черные дыры. Белые пятна 16+
08.25 Х/ф «Варькина земля» 16+
09.30 Д/ф «Истории в фарфоре» 16+
10.00, 12.30, 17.00, 19.30, 00.00 Новости культуры 16+
10.15 Наблюдатель 16+
11.10, 01.05 XX Век 16+
12.45 Новости Подробно. Арт 16+
13.00, 23.05 Линия жизни 16+
14.00, 22.10 Т/с «Идиот» 12+
14.55 Д/ф «Она написала себе роль... Виктория Токарева» 16+
15.40 Д/ф «Забытое ремесло» 16+
15.55 Агора 16+
17.15, 01.55 Исторические концерты 16+
18.00 Д/ф «Выборг. Усадьба Монрепо» 16+
18.30 Рассказы из русской истории 16+
19.45 Главная роль 16+
20.05 Правила жизни 16+
20.30 Спокойной ночи, малыши!
20.45 Д/ф «Свидетели времени» 16+
21.30 Сати. Нескучная классика... 16+
00.20 Т/с «Настоящая война престолов» 16+

МАТЧ-ТВ
06.00 Чемпионат мира-2026. Обратный отсчет 12+
07.00, 09.00, 12.55, 15.20 Новости
07.05, 11.35, 21.00, 23.45 Все на Матч! 12+
09.05 Лица страны 12+
09.25 Тяжелая атлетика. Чемпионат Европы. Трансляция из Грузии 12+
10.30 Вольная борьба. Чемпионат Европы. Трансляция из Албании 12+
12.35 Специальный репортаж 12+
13.00 Есть тема! Прямой эфир
14.20, 01.05 Футбол. МИР Российская Премьер-Лига. Обзор тура 6+
15.25 Громко. Прямой эфир
16.50 Хоккей. Фонбет Чемпионат КХЛ. 1/2 финала. «Металлург» (Магнитогорск)-«Ак Барс» (Казань). Прямая трансляция
19.30 Волейбол. Чемпионат России. Суперлига. Мужчины. Финал. «Динамо» (Москва)-«Зенит-Казань». Прямая трансляция
21.35 Футбол. Чемпионат Италии. «Лацио»-«Удинезе». Прямая трансляция
02.05 Легкая атлетика. Мировой континентальный тур. Трансляция из Кении 6+
03.55 Новости 0+
04.00 Синхронное плавание. Чемпионат России. Трансляция из Екатеринбурга 6+

ТВЦ
06.00 Настроение 12+
08.20, 05.30 Смех, дрожь и видео 16+
08.55 Х/ф «Золотая кровь» 12+
10.50 Городское собрание 12+
11.30, 14.30, 17.50, 22.00 События
11.50, 03.00 Х/ф «Анна и тайна теней» 12+
13.45 Мой герой 12+
14.50 Город новостей 16+
15.05 Х/ф «Абонемент на расследование. Ночной гость» 12+
16.55 Д/ф «Неравный брак» 16+
18.10 Х/ф «Тайны города М» 16+
22.35 10 самых... 16+
23.05 Знак качества 16+
00.00 События. 25-й час
00.35, 04.30 Петровка, 38 16+
00.50 Д/ф «Следствие ведет КГБ» 16+
01.35 Д/ф «Братва и звезды» 16+
02.15 Прощание 16+
04.45 Д/ф «Назад в СССР» 16+

ДОМАШНИЙ
06.30, 05.25 По делам несовершеннолетних 16+
07.15, 04.35 Давай разведемся! 16+
08.15, 02.20 Тест на отцовство 16+
10.30, 22.45 Д/ф «Прости меня...» 16+
11.40, 00.00 Д/ф «Беду отведу» 16+
12.55, 01.00 Д/ф «Знахарка» 16+
13.30, 01.30 Д/ф «Верну любимого» 16+
14.05, 01.55 Д/ф «Голоса ушедших душ» 16+
14.40 Х/ф «Бедная родственница» 16+
19.00 Х/ф «Берега любви» 16+
04.00 6 кадров 16+

РЕН-ТВ
05.00, 18.00, 03.40 Самые шокирующие гипотезы 16+
06.00 С бодрым утром! 16+
08.30, 12.30, 16.30, 19.30, 23.00 Новости 16+
09.00 Военная тайна с Игорем Прокопенко 16+
11.00 Как устроен мир с Тимофеем Баженовым 16+
12.00, 16.00, 19.00 Информационная программа 112 16+
13.00 Загадки человечества 16+
15.00 Дикий, дикий мир 16+
17.00, 04.30 Тайны Чапман 16+
20.00 Безумные факты 16+
21.00 Х/ф «Центурион» 16+
23.25 Х/ф «Смерть Нации» 18+
00.55 Х/ф «Смерть Нации-2. Охота» 18+
02.20 Х/ф «Смерть Нации-3. Изгои Войны» 18+

СТС
05.00, 07.20, 04.55 100 мест, где поесть 16+
06.30, 06.50 100 мест и одна кухня 16+
08.20 Суперниндзя. Дети 12+
12.20, 16.00, 16.30, 17.00 Т/с «Папины дочки. Новые» 12+
17.30, 18.05, 18.40, 19.10, 19.40, 20.15 Т/с «Где лифт?» 16+
20.50 Х/ф «Охота на воров» 16+
23.35 Х/ф «Va-банк» 16+
01.25 Х/ф «Операция колибри» 16+
03.05 Т/с «Сториз» 16+
03.20 Х/ф «Крушение мира» 16+

ТНТ
07.00, 07.30, 08.00, 08.30, 12.20, 12.55, 13.30, 14.00, 14.30, 15.00, 15.30, 16.00, 16.30, 17.00, 17.30, 05.50, 06.20, 06.40 Т/с «Интерны» 16+
09.00 Сокровища императора 16+
18.00, 19.00, 20.00 Т/с «Универ. 15 лет спустя» 16+
21.00, 22.00 Т/с «Полицейский с Рублевки» 16+
23.00 Х/ф «Герои анекдотов» 16+
00.40 Х/ф «Не звезди!» 18+
02.15, 03.00, 03.50, 04.35 Однажды в России 16+
05.00 Утро ТНТ-2026 16+

28 Вторник

ПЕРВЫЙ КАНАЛ
05.00 Доброе утро 0+
09.00, 12.00, 15.00, 03.00 Новости
09.25 Модный приговор 0+
10.15 Жить здорово! 16+
11.00, 12.15, 18.30 Время покажет 16+
14.00, 17.00, 23.00 Большая игра 16+
15.15 Давай поженимся! 16+
16.05 Мужское/Женское 16+
18.00 Вечерние новости
19.50 Пусть говорят 16+
21.00 Время
22.00 Т/с «В парке Чаир» 16+
00.10, 03.05 Подкаст.Лаб 16+

РОССИЯ 1
05.00 Утро России 12+
09.00, 11.00, 14.00, 16.30, 20.00, 03.00 Вести
09.30, 11.30, 21.10 Вести. Местное время
09.55 О самом главном 12+
12.00, 18.00 60 минут 12+
14.30, 02.15, 03.30 Т/с «Кулагины» 16+
17.00 Малахов 16+
21.30 Т/с «Теплый ветер с Севера» 16+
23.40 Вечер с Владимиром Соловьевым 12+

ГТРК «АЛАНИЯ»
«Алания» - канал «Россия 1»
05.07; 05.35; 07.07; 07.35 Местное время. Вести-Ирыстон. Утро
06.07; 06.35; 08.07; 08.35 Местное время. Вести-Алания. Утро
09.30 Местное время. Вести-Ирыстон
09.45 Утро России. Алания
09.55 Канал «Россия 1»
11.30 Местное время. Вести-Алания
12.00 Канал «Россия 1»
21.10 Местное время. Вести-Алания
21.30 Канал «Россия 1»
«Алания» - канал «Россия 24»
17.30 Россия 24. Местное время
18.00 Канал «Россия 24»

НТВ
04.50, 08.25, 10.35 Т/с «Пес» 16+
06.30 Утро. Самое лучшее 16+
08.00, 10.00, 13.00, 16.00, 19.00, 00.20 Сегодня
13.25 Чрезвычайное происшествие 16+
14.00 Место встречи 16+
16.45 За гранью 16+
17.50 ДНК 16+
20.00 Х/ф «Ночной» 16+
00.40 Захар Прилепин. Уроки русского 16+
01.15 Х/ф «Практикант-2» 16+

ПЯТЫЙ КАНАЛ
05.00, 09.00, 13.00, 17.00 Известия 16+
05.25, 06.00, 04.35 Т/с «Великолепная пятерка-5» 16+
06.40, 07.05, 07.35, 08.05 Страна советов 16+
08.40 Знание-сила 12+
09.30, 10.20, 11.15, 12.05, 13.30, 14.20, 15.15, 16.05 Т/с «Великолепная пятерка-6» 16+
17.30, 18.20, 19.05, 19.45, 20.40, 21.25, 02.05, 02.45, 03.20, 04.00 Т/с «След» 16+
22.20, 01.15 Т/с «Свои-8» 16+
23.05, 00.30 Т/с «Свои-5» 16+
00.00 Известия. Итоговый выпуск 16+

КУЛЬТУРА
06.30 Диалоги о животных 16+
07.15 Легенды мирового кино 16+
07.45, 18.45, 00.10 Т/с «Настоящая война престолов» 16+
08.30 Х/ф «Варькина земля» 16+
09.30 Д/ф «Истории в фарфоре» 16+
10.00, 12.30, 17.00, 19.30, 23.55 Новости культуры 16+
10.15 Наблюдатель 16+
11.10, 00.55 XX Век 16+
12.05 Х/ф «Драма» 18+
12.45 Новости Подробно. Книги 16+
13.00 Д/ф «Свидетели времени» 16+
13.40 Д/ф «Забытое ремесло» 16+
14.00, 22.10 Т/с «Идиот» 12+
14.55 Д/ф «Она написала себе роль... Виктория Токарева» 16+
15.45 Д/ф «Пришелец» 16+
16.30 Д/ф «Коллекция» 16+
17.15, 01.50 Исторические концерты 16+
18.10 Д/ф «Краснодар. Особняк Василия Рубежанского» 16+
19.45 Главная роль 16+
20.05 Правила жизни 16+
20.30 Искусственный отбор 16+
21.15 Д/ф «Планета Такваш» 16+
23.05 Д/ф «Константин Богомолов. Я имею право» 18+

МАТЧ-ТВ
06.00, 14.20 Чемпионат мира-2026. Обратный отсчет 12+
07.00, 09.00, 12.55, 15.20 Новости
07.05, 11.35, 15.25, 19.00, 00.05 Все на Матч! 12+
09.05, 12.35 Специальный репортаж 12+
09.25 Человек из футбола. Михаил Гершкович 12+
10.00 Дело № 16+
10.30, 01.05 Футбол. Чемпионат Испании. Обзор тура 6+
13.00 Есть тема! Прямой эфир
16.15 Хоккей. Фонбет Чемпионат КХЛ. 1/2 финала. «Авангард» (Омск)-«Локомотив» (Ярославль). Прямая трансляция
19.55 Баскетбол. Единая лига ВТБ. 1/4 финала. Прямая трансляция
22.00 Бильярд. BetBoom Лига чемпионов. 1/2 финала. Прямая трансляция из Москвы
02.05 Триатлон. Мировая серия. Женщины. Трансляция из Узбекистана 6+
03.55 Новости 0+
04.00 Синхронное плавание. Чемпионат России. Трансляция из Екатеринбурга 6+

ТВЦ
06.00 Настроение 12+
08.10 Доктор И... 16+
08.40 Х/ф «Золотая кровь» 12+
10.35, 04.45 Д/ф «Назад в СССР» 16+
11.30, 14.30, 17.50, 22.00 События
11.50, 03.00 Х/ф «Анна и тайна теней» 12+
13.45 Мой герой 12+
14.50 Город новостей 16+
15.05 Х/ф «Абонемент на расследование. Ночной гость» 12+
16.55 Д/ф «Плохие парни» 16+
18.10 Х/ф «Тайны города М» 16+
22.35 Закон и порядок 16+
23.05 Д/ф «Жениться на бывшей» 16+
00.00 События. 25-й час
00.35, 04.30 Петровка, 38 16+
00.50 Д/ф «Дело союзного значения. Кольцо Вольтера» 16+
01.35 Хроники московского быта 16+
02.15 Д/ф «Дорогие товарищи» 16+
05.30 10 самых... 16+

ДОМАШНИЙ
06.30, 05.30 По делам несовершеннолетних 16+
07.15, 04.40 Давай разведемся! 16+
08.15, 02.35 Тест на отцовство 16+
10.30, 23.10 Д/ф «Прости меня...» 16+
11.35, 00.15 Д/ф «Беду отведу» 16+
12.45, 01.15 Д/ф «Знахарка» 16+
13.20, 01.40 Д/ф «Верну любимого» 16+
13.55, 02.10 Д/ф «Голоса ушедших душ» 16+
14.30 Х/ф «Пока все дома» 16+
19.00 Х/ф «Берега любви» 16+
04.15 6 кадров 16+

РЕН-ТВ
05.00, 17.00, 02.25 Тайны Чапман 16+
06.00 С бодрым утром! 16+
08.30, 12.30, 16.30, 19.30, 23.00 Новости 16+
09.00 Военная тайна с Игорем Прокопенко 16+
10.00 Совбез 16+
11.00 Как устроен мир с Тимофеем Баженовым 16+
12.00, 16.00, 19.00 Информационная программа 112 16+
13.00 Загадки человечества 16+
14.00 Невероятно интересные истории 16+
15.00 Д/ф «Легенды и мифы» 16+
18.00, 01.40, 04.25 Самые шокирующие гипотезы 16+
20.00 100 вопросов обо всем 16+
20.50 Х/ф «Законопослушный гражданин» 16+
23.25 Х/ф «Осада Робин Гуда» 18+

СТС
05.00, 07.20, 04.35 100 мест, где поесть 16+
06.25, 06.50 100 мест и одна кухня 16+
08.20 Х/ф «Пробуждающая совесть» 16+
10.10 Х/ф «Пробуждающая совесть-2. Дар змеи» 12+
12.20, 16.00, 16.30, 17.00 Т/с «Папины дочки. Новые» 12+
17.30, 18.05, 18.40, 19.10, 19.40, 20.15 Т/с «Где лифт?» 16+
20.50 Х/ф «Эффект парадокса» 16+
22.35 Х/ф «Война миров. Вторжение» 16+
00.20 Х/ф «Последний охотник на демонов» 18+
02.00 Т/с «Сториз» 16+
02.30 Х/ф «Охота на воров» 16+

ТНТ
07.00, 07.30, 08.00, 08.30, 09.00, 09.30, 10.00, 10.30, 11.00, 11.30, 12.00, 12.30, 13.00, 13.30, 14.00, 14.30, 15.00, 15.30, 16.00, 16.30, 17.00, 17.30, 05.50, 06.20, 06.40 Т/с «Интерны» 16+
18.00, 19.00, 20.00 Т/с «Универ. 15 лет спустя» 16+
21.00, 22.00 Т/с «Полицейский с Рублевки» 16+
23.00 Х/ф «Мэр поневоле» 16+
00.50 Х/ф «Анна» 18+
02.40, 03.25, 04.10 Однажды в России 16+
05.00 Утро ТНТ-2026 16+

29 Среда

ПЕРВЫЙ КАНАЛ
05.00 Доброе утро 0+
09.00, 12.00, 15.00, 03.00 Новости
09.25 Модный приговор 0+
10.15 Жить здорово! 16+
11.00, 12.15, 18.30 Время покажет 16+
14.00, 17.00, 23.00 Большая игра 16+
15.15 Давай поженимся! 16+
16.05 Мужское/Женское 16+
18.00 Вечерние новости
19.50 Пусть говорят 16+
21.00 Время
22.00 Т/с «В парке Чаир» 16+
00.00 Шоу Вована и Лексуса 16+
01.05, 03.05 Подкаст.Лаб 16+

РОССИЯ 1
05.00 Утро России 12+
09.00, 11.00, 14.00, 16.30, 20.00, 03.00 Вести
09.30, 11.30, 21.10 Вести. Местное время
09.55 О самом главном 12+
12.00, 18.00 60 минут 12+
14.30, 02.15, 03.30 Т/с «Кулагины» 16+
17.00 Малахов 16+
21.30 Т/с «Теплый ветер с Севера» 16+
23.40 Вечер с Владимиром Соловьевым 12+

ГТРК «АЛАНИЯ»
«Алания» - канал «Россия 1»
05.07; 05.35; 07.07; 07.35 Местное время. Вести-Ирыстон. Утро
06.07; 06.35; 08.07; 08.35 Местное время. Вести-Алания. Утро
09.30 Местное время. Вести-Ирыстон
09.45 Утро России. Алания
09.55 Канал «Россия 1»
11.30 Местное время. Вести-Алания
12.00 Канал «Россия 1»
21.10 Местное время. Вести-Алания
21.30 Канал «Россия 1»
«Алания» - канал «Россия 24»
17.30 Россия 24. Местное время
18.00 Канал «Россия 24»

НТВ
04.50, 08.25, 10.35 Т/с «Пес» 16+
06.30 Утро. Самое лучшее 16+
08.00, 10.00, 13.00, 16.00, 19.00, 00.20 Сегодня
13.25 Чрезвычайное происшествие 16+
14.00 Место встречи 16+
16.45 За гранью 16+
17.50 ДНК 16+
20.00 Х/ф «Ночной» 16+
00.40 Мы и наука. Наука и мы 12+
01.40 Х/ф «Практикант-3» 16+

ПЯТЫЙ КАНАЛ
05.00, 09.00, 13.00, 17.00 Известия 16+
05.25, 05.40, 06.20, 07.00, 07.45, 09.30, 10.30, 16.05, 04.30 Т/с «Великолепная пятерка-5» 16+
08.25 Стройнадзор 16+
09.40, 12.15, 13.30, 13.35, 15.15 Т/с «Великолепная пятерка-6» 16+
11.20, 14.25 Т/с «Великолепная пятерка-4» 16+
17.30, 18.20, 19.10, 19.45, 20.40, 21.25, 02.05, 02.45, 03.25, 03.55 Т/с «След» 16+
22.20, 01.15 Т/с «Свои-8» 16+
23.05, 00.30 Т/с «Свои-5» 16+
00.00 Известия. Итоговый выпуск 16+

КУЛЬТУРА
06.30 Диалоги о животных 16+
07.15 Легенды мирового кино 16+
07.45, 18.45, 00.10 Т/с «Настоящая война престолов» 16+
08.30 Х/ф «Варькина земля» 16+
09.30 Д/ф «Истории в фарфоре» 16+
10.00, 12.30, 17.00, 19.30, 23.55 Новости культуры 16+
10.15 Наблюдатель 16+
11.10, 00.55 XX Век 16+
12.10 Х/ф «Лимонный торт» 16+
12.45 Новости Подробно. Кино 16+
13.00 Д/ф «Борис и Ольга из города Солнца» 16+
13.45 Д/ф «Забытое ремесло» 16+
14.00, 22.10 Т/с «Идиот» 12+
14.55 Д/ф «Она написала себе роль... Виктория Токарева» 16+
15.35 Д/ф «Планета Такваш» 16+
16.30 Библейский сюжет 16+
17.15, 01.50 Исторические концерты 16+
17.55 Д/ф «Лингвистический детектив. Андрей Зализняк» 16+
19.45 Главная роль 16+
20.05 Правила жизни 16+
20.30 Спокойной ночи, малыши!
20.45 Абсолютный слух 16+
21.30 Власть факта 16+
23.05 Х/ф «Отец Рафаил и его друг Балабанов» 16+
02.30 Д/ф «Остафьево. Усадьба Вяземских» 16+

МАТЧ-ТВ
06.00, 14.20 Чемпионат мира-2026. Обратный отсчет 12+
07.00, 09.00, 12.55, 15.20 Новости
07.05, 11.35, 15.25, 00.05 Все на Матч! 12+
09.05, 12.35 Специальный репортаж 12+
09.25 География спорта 12+
10.00 Вид сверху 12+
10.30, 01.05 Футбол. Чемпионат Италии. Обзор тура 6+
13.00 Есть тема! Прямой эфир
16.15 Х/ф «Воин» 12+
18.00 Смешанные единоборства. UFC. Алджэмейн Стерлинг против Юссефа Залала. Трансляция из США 16+
19.15 Хоккей. Фонбет Чемпионат КХЛ. 1/2 финала. «Ак Барс» (Казань)-«Металлург» (Магнитогорск). Прямая трансляция
22.00 Бильярд. BetBoom Лига чемпионов. 1/2 финала. Прямая трансляция из Москвы
02.05 Триатлон. Мировая серия. Мужчины. Трансляция из Узбекистана 6+
03.55 Новости 0+
04.00 Синхронное плавание. Чемпионат России. Трансляция из Екатеринбурга 6+

ТВЦ
06.00 Настроение 12+
08.10 Доктор И... 16+
08.40 Х/ф «Золотая кровь» 12+
10.35, 04.45 Д/ф «Назад в СССР» 16+
11.30, 14.30, 17.50, 22.00 События
11.50, 03.00 Х/ф «Анна и тайна ядов» 12+
13.45 Мой герой 12+
14.50 Город новостей 16+
15.05 Х/ф «Абонемент на расследование. Опасные желания» 12+
16.55 Д/ф «Война за наследство» 16+
18.10 Х/ф «Тайны города М» 16+
22.35, 05.30 Хватит слухов! 16+
23.05 Д/ф «90-е» 16+
00.00 События. 25-й час
00.35, 04.30 Петровка, 38 16+
00.50 Д/ф «Русские тайны» 16+
01.35 Д/ф «Охота на маньяка» 16+
02.15 Знак качества 16+

ДОМАШНИЙ
06.30, 05.30 По делам несовершеннолетних 16+
07.25, 04.40 Давай разведемся! 16+
08.25, 02.50 Тест на отцовство 16+
10.40, 23.30 Д/ф «Прости меня...» 16+
11.45, 00.35 Д/ф «Беду отведу» 16+
13.00, 01.35 Д/ф «Знахарка» 16+
13.30, 02.00 Д/ф «Верну любимого» 16+
14.05, 02.25 Д/ф «Голоса ушедших душ» 16+
14.40 Х/ф «Родные и близкие» 16+
19.00 Х/ф «Берега любви» 16+
04.30 6 кадров 16+

РЕН-ТВ
05.00, 18.00, 01.30, 04.25 Самые шокирующие гипотезы 16+
06.00 С бодрым утром! 16+
08.30, 12.30, 16.30, 19.30, 23.00 Новости 16+
09.00 Документальный спецпроект 16+
10.00 Засекреченные списки 16+
11.00 Как устроен мир с Тимофеем Баженовым 16+
12.00, 16.00, 19.00 Информационная программа 112 16+
13.00 Загадки человечества 16+
14.00 Невероятно интересные истории 16+
15.00 Момент в истории 16+
17.00, 02.20 Тайны Чапман 16+
20.00 Наука и техника 16+
20.30 Х/ф «Человек из Рима» 16+
23.25 Х/ф «Опасный бизнес» 18+

СТС
05.00, 07.00, 04.45 100 мест, где поесть 16+
06.15, 06.40 100 мест и одна кухня 16+
07.55 Х/ф «Ирония судьбы в Голливуде» 12+
09.55 Х/ф «Космос между нами» 16+
12.20, 16.00, 16.30, 17.00 Т/с «Папины дочки. Новые» 12+
17.30, 18.05, 18.40, 19.10, 19.40, 20.15 Т/с «Где лифт?» 16+
20.50 Х/ф «Большая игра» 16+
23.35 Х/ф «Исчезнувшая» 18+
02.20 Кино в деталях с Федором Бондарчуком 18+
03.10 Т/с «Сториз» 16+
03.15 Х/ф «Кровь в обмен на пыль» 18+

ТНТ
07.00, 07.30, 08.00, 08.30, 09.00, 09.30, 10.00, 10.30, 11.00, 11.30, 12.00, 12.30, 13.00, 13.30, 14.00, 14.30, 15.00, 15.30, 16.00, 16.30, 17.00, 17.30, 05.50, 06.20, 06.40 Т/с «Интерны» 16+
18.00, 19.00, 20.00 Т/с «Универ. 15 лет спустя» 16+
21.00, 22.00 Т/с «Полицейский с Рублевки» 16+
23.00 Х/ф «Риддик» 16+
01.15 Х/ф «Перевозчик душ» 18+
02.50, 03.30, 04.20 Однажды в России 16+
05.00 Утро ТНТ-2026 16+

30 Четверг

ПЕРВЫЙ КАНАЛ
05.00 Доброе утро 0+
09.00, 12.00, 15.00 Новости
09.25 Модный приговор 0+
10.15 Жить здорово! 16+
11.00, 12.15 Время покажет 16+
14.00, 17.00, 23.00 Большая игра 16+
15.15 Давай поженимся! 16+
16.05 Мужское/Женское 16+
18.00 Вечерние новости
18.40 Человек и закон 16+
19.45 Поле чудес 16+
21.00 Время
22.00 Т/с «В парке Чаир» 16+
00.10 Подкаст.Лаб 16+

РОССИЯ 1
05.00 Утро России 12+
09.00, 11.00, 14.00, 16.30, 20.00 Вести
09.30, 11.30, 21.10 Вести. Местное время
09.55 О самом главном 12+
12.00, 18.00 60 минут 12+
14.30 Т/с «Кулагины» 16+
17.00 Прямой эфир 16+
21.30 Удивительные люди. Новый сезон. Финал 12+
00.15 Х/ф «В ожидании чуда» 16+

ГТРК «АЛАНИЯ»
«Алания» - канал «Россия 1»
05.07; 05.35; 07.07; 07.35 Местное время. Вести-Ирыстон. Утро
06.07; 06.35; 08.07; 08.35 Местное время. Вести-Алания. Утро
09.30 Местное время. Вести-Ирыстон
09.45 Утро России. Алания
09.55 Канал «Россия 1»
11.30 Местное время. Вести-Алания
12.00 Канал «Россия 1»
21.10 Местное время. Вести-Алания
21.30 Канал «Россия 1»
«Алания» - канал «Россия 24»
17.30 Россия 24. Местное время
18.00 Канал «Россия 24»

НТВ
04.55, 08.25, 10.35, 04.45 Т/с «Пес» 16+
06.30 Утро. Самое лучшее 16+
08.00, 10.00, 13.00, 16.00, 19.00 Сегодня
13.25 Чрезвычайное происшествие 16+
14.00 Место встречи 16+
16.45 За гранью 16+
17.50 ДНК 16+
20.00 Секрет на миллион 16+
22.40 Концерт «Поет Филипп Киркоров» 12+
01.40 Х/ф «Болевой порог» 16+
03.05 Квартирный вопрос 0+
03.55 Дачный ответ 0+

ПЯТЫЙ КАНАЛ
05.00, 09.00, 13.00, 17.00 Известия 16+
05.25, 05.35, 06.15, 06.55 Т/с «Великолепная пятерка-5» 16+
07.40, 09.30 Т/с «Великолепная пятерка-7» 16+
08.25 Ваше здоровье! 12+
09.35, 10.25, 11.15, 12.05, 13.30, 14.20, 15.15, 16.05 Т/с «Великолепная пятерка-6» 16+
17.30, 18.20, 19.00, 19.45, 20.40, 21.25 Т/с «След» 16+
22.20, 01.40 Т/с «Свои-8» 16+
23.05 Т/с «Свои-5» 16+
00.00 Известия. Итоговый выпуск 16+
00.30 День ангела 0+
00.55 Т/с «Свои-5» 18+
02.30, 03.45, 04.50 Т/с «Тени исчезают в полдень» 12+

КУЛЬТУРА
06.30 Диалоги о животных 16+
07.15 Легенды мирового кино 16+
07.45, 18.40 Т/с «Настоящая война престолов» 16+
08.30 Х/ф «Варькина земля» 16+
09.30 Д/ф «Истории в фарфоре» 16+
10.00, 12.30, 17.00, 19.30, 23.55 Новости культуры 16+
10.15 Наблюдатель 16+
11.10, 00.10 XX Век 16+
11.40, 00.40 Х/ф «Встречайте проездом» 16+
12.45 Новости Подробно. Театр 16+
13.00 Д/ф «Север нам к лицу» 16+
14.00, 22.10 Т/с «Идиот» 12+
14.55 Д/ф «Она написала себе роль... Виктория Токарева» 16+
15.35 Д/ф «Забытое ремесло» 16+
15.50 Д/ф «В живых сердцах оставить свет...» 16+
16.30 Пряничный домик 16+
17.15, 01.30 Исторические концерты 16+
18.10 Д/ф «Пермь. Особняк Елизаветы Любимовой» 16+
19.45 Главная роль 16+
20.05 Открытая книга 16+
20.30 Спокойной ночи, малыши!
20.45 Кино о кино 16+
21.30 Энигма 16+
23.05 Х/ф «Люди и страсти Алисы Фрейндлих» 16+
02.15 Д/ф «Борис и Ольга из города Солнца» 16+

МАТЧ-ТВ
06.00, 14.20 Чемпионат мира-2026. Обратный отсчет 12+
07.00, 09.00, 12.55, 15.20 Новости
07.05, 11.35, 15.25, 19.00, 00.05 Все на Матч! 12+
09.05, 12.35 Специальный репортаж 12+
09.25 Неизвестные страницы Кубка мира 12+
10.00 Формула-1. Гаснут огни 12+
10.30 Профессиональный бокс. Бетсити. IBA.PRO 17. Трансляция из Уфы 16+
13.00 Есть тема! Прямой эфир
16.15 Хоккей. Фонбет Чемпионат КХЛ. 1/2 финала. «Авангард» (Омск)-«Локомотив» (Ярославль). Прямая трансляция
20.15 Х/ф «Воин» 12+
22.00 Бильярд. BetBoom Лига чемпионов. Финал. Прямая трансляция из Москвы
01.05 Евротур 12+
02.05 Волейбол. Чемпионат России. Суперлига. Мужчины. Финал. «Динамо» (Москва)-«Зенит-Казань» 6+
03.55 Новости 0+

ТВЦ
06.00 Настроение 12+
08.10 Доктор И... 16+
08.40 Х/ф «Золотая кровь» 12+
10.35, 04.45 Д/ф «Назад в СССР» 16+
11.30, 14.30, 17.50, 22.00 События
11.50, 03.05 Х/ф «Анна и тайна ядов» 12+
13.45 Мой герой 12+
14.50 Город новостей 16+
15.05 Х/ф «Абонемент на расследование. Опасные желания» 12+
16.55 Д/ф «Горький аншлаг» 16+
18.10 Х/ф «Каждому по заслугам» 16+
22.35 10 самых... 16+
23.05, 05.50 Д/ф «Легенды эстрады» 16+
00.00 Х/ф «Красная лента» 16+
01.35 Петровка, 38 16+
01.50 Д/ф «90-е» 16+
02.35 Закон и порядок 16+
05.30 Москва резиновая 16+

ДОМАШНИЙ
06.30, 05.35 По делам несовершеннолетних 16+
07.25, 04.45 Давай разведемся! 16+
08.25, 02.45 Тест на отцовство 16+
10.40, 23.20 Д/ф «Прости меня...» 16+
11.45, 00.30 Д/ф «Беду отведу» 16+
12.50, 01.25 Д/ф «Знахарка» 16+
13.25, 01.55 Д/ф «Верну любимого» 16+
14.00, 02.20 Д/ф «Голоса ушедших душ» 16+
14.35 Х/ф «Нечаянная любовь» 16+
19.00 Х/ф «Сердце выбрало тебя» 16+
04.25 6 кадров 16+

РЕН-ТВ
05.00, 18.00, 01.30 Самые шокирующие гипотезы 16+
06.00 С бодрым утром! 16+
08.30, 12.30, 16.30, 19.30, 23.00 Новости 16+
09.00 Документальный спецпроект 16+
11.00 Как устроен мир с Тимофеем Баженовым 16+
12.00, 16.00, 19.00 Информационная программа 112 16+
13.00, 14.00 Невероятно интересные истории 16+
17.00, 02.15 Тайны Чапман 16+
20.00 100 вопросов обо всем 16+
21.00 Х/ф «Авангард. Арктические волки» 12+
23.25 Х/ф «Мотель» 18+

СТС
05.00 100 мест, где поесть 16+
09.00 Шоу Уральские пельмени 16+
04.45 Уральские пельмени. Смехbook 16+

ТНТ
07.00, 07.30, 08.00, 08.30, 09.00, 09.30, 10.00, 10.30, 11.00, 11.30, 12.00, 12.30, 13.00, 13.30, 14.00, 14.30, 15.00, 15.30, 16.00, 16.30, 17.00, 17.30 Т/с «Интерны» 16+
18.00, 19.00, 20.00 Т/с «Универ. 15 лет спустя» 16+
21.00, 22.00 Т/с «Полицейский с Рублевки» 16+
23.00 Х/ф «Круиз по Джунглям. Тайна Вальверде» 16+
01.05 Апокалипсис 18+
03.20, 04.00, 04.45 Однажды в России 16+
05.35 М/ф «Приключения Пильи» 6+

1 Пятница

ПЕРВЫЙ КАНАЛ
06.00, 10.00, 12.00 Новости
06.10 Х/ф «Белые росы» 12+
08.00 Х/ф «Верные друзья» 0+
10.15 Х/ф «Женитьба Бальзаминова» 0+
12.15 Х/ф «Табор уходит в небо» 12+
14.10 Х/ф «Белое солнце пустыни» 0+
15.50 Д/ф «Империя. Александр I» 12+
18.00 Вечерние новости
18.20 «Александру Зацепину-100!» Юбилейный концерт 0+
21.00 Время
21.35 Клуб Веселых и Находчивых. Высшая лига 16+
23.55 Х/ф «Я делаю шаг» 12+
01.50 Подкаст.Лаб 16+

РОССИЯ 1
03.45 Х/ф «Дневник свекрови» 12+
10.10 Сто к одному 12+
11.00, 17.00, 20.00 Вести
11.30, 02.10 Большой праздничный концерт «Песни русского мира» 12+
13.20 «Измайловский парк». Большой юмористический концерт 16+
15.15 Х/ф «Иван Васильевич меняет профессию» 6+
17.50 Песни от всей души 12+
21.10 Вести. Местное время
21.30 Х/ф «Первый на Олимпе» 12+
23.25 Х/ф «Чемпион мира» 6+

ГТРК «АЛАНИЯ»
«Алания» - канал «Россия 1»
21.10 Местное время. Вести-Алания
21.30 Канал «Россия 1»
«Алания» - канал «Россия 24»
17.30 Россия 24. Местное время
18.00 Канал «Россия 24»

НТВ
05.30 Х/ф «Отставник. Один за всех» 16+
07.25, 08.20 Х/ф «Отставник. Спасти врага» 16+
08.00, 10.00, 16.00, 19.00 Сегодня
10.20, 16.20 Т/с «Емеля» 16+
19.30 Т/с «Псы и волки» 16+
23.20 Концерт, посвященный 95-летию поэта Леонида Дербенева 12+
01.35 Д/ф «Леонид Каневский. Народный артист» 16+
02.40 Х/ф «Человек ниоткуда» 18+

ПЯТЫЙ КАНАЛ
05.00, 05.55, 07.05, 08.20, 09.40 Т/с «Тени исчезают в полдень» 12+
11.00 Х/ф «Спортлото-82» 12+
12.50 Х/ф «Максим Перепелица» 12+
14.40, 03.00 Х/ф «Не может быть!» 12+
16.40 Х/ф «Пес Барбос и необычный кросс» 12+
16.50 Х/ф «Самогонщики» 12+
17.10, 18.15, 19.15 Х/ф «Каникулы строгого режима» 12+
20.15, 21.05, 22.00, 22.55, 23.50, 00.45, 01.35, 02.20 Т/с «Наш спецназ» 16+

КУЛЬТУРА
06.30 М/ф «Приключения волшебного глобуса, или Проделки ведьмы» 16+
08.00 Д/ф «Пермь. Особняк Елизаветы Любимовой» 16+
08.30 Спектакль «Проснись и пой!» 16+
10.10 Х/ф «Открывая Россию. Здравница русской культуры» 16+
11.05 Х/ф «Старики-разбойники» 0+
12.35 Д/ф «Отцы и дети» 16+
13.05, 00.50 Д/ф «Весенний марафон» 16+
13.50 Гала-концерт Международного фестиваля народной песни «Добровидение» 16+
15.30 Х/ф «Она вас любит» 0+
16.55 Х/ф «Сюжеты вокруг сюжетов. Брат мой-враг мой» 16+
17.50 Х/ф «Верные друзья» 0+
19.30 Новости культуры 16+
19.45 Х/ф «Мы из джаза» 0+
21.10 Кино о кино 16+
21.55 Концерт «Признание в любви». «Кватро» 16+
23.10 Х/ф «Карп отмороженный» 12+
01.35 Искатели 16+
02.20 М/ф «Большой подземный бал». «Мена» 16+

МАТЧ-ТВ
06.00 Чемпионат мира-2026. Обратный отсчет 12+
06.55 Прыжки в воду. Кубок мира. Суперфинал. Женщины. Синхронные прыжки. Трамплин 3 м. Прямая трансляция из Китая
07.55, 09.30 Новости
08.00, 14.05, 17.45, 01.05 Все на Матч! 12+
09.35 Небесная грация 6+
09.55 Прыжки в воду. Кубок мира. Суперфинал. Женщины. Синхронные прыжки. Вышка. Прямая трансляция из Китая
10.50, 05.25 Синхронное плавание. Кубок мира. Дуэты. Прямая трансляция из Китая
12.10 Регби. Чемпионат России. «Динамо» (Москва)-«Локомотив-Пенза». Прямая трансляция
14.30 Хоккей. Фонбет Чемпионат КХЛ. 1/2 финала. «Ак Барс» (Казань)-«Металлург» (Магнитогорск). Прямая трансляция
19.00 Футбол. МИР Российская Премьер-Лига. «Локомотив» (Москва)-«Динамо» (Москва). Прямая трансляция
21.50 Футбол. Чемпионат Испании. «Жирона»-«Мальорка». Прямая трансляция
00.00 Профессиональный бокс. IBA. Битва тяжеловесов. Прямая трансляция из Калининграда
02.05 Баскетбол. Единая молодежная лига ВТБ. Финал четырех. Финал 6+
03.55 Новости 0+
04.00 География спорта 12+
04.25 Дело № 16+
04.55 Формула-1. Гаснут огни 12+

ТВЦ
06.30 Х/ф «Настоящий папа» 16+
10.05 Д/ф «Назад в СССР» 16+
10.55 Смешите меня семеро 16+
11.50 Д/ф «Невидимый поединок. Юрий Никулин и Олег Попов» 16+
12.35 Х/ф «Полосатый рейс» 12+
14.30, 22.00 События
14.45, 16.35, 18.20, 20.05 Х/ф «Золотая кровь» 16+
22.15 Хорошие песни 12+
23.20 Д/ф «Легенды эстрады» 16+
00.10 Д/ф «Голые кадры» 18+
00.50 Д/ф «Неравный брак» 16+
01.35 Д/ф «Плохие парни» 16+
02.20 Х/ф «Тайны города М» 16+
05.40 Д/ф «Ролан Быков. Вот такой я человек!» 16+

ДОМАШНИЙ
06.30, 02.05 Х/ф «Мачеха» 16+
10.10 Х/ф «Дитя раздора» 16+
19.00 Х/ф «Молодая» 16+
22.55 Уютное утро 16+
23.30 Х/ф «Зита и Гита» 16+
05.00 Д/ф «Предсказания. 2026» 16+

РЕН-ТВ
05.00, 04.35 Самые шокирующие гипотезы 16+
06.00 С бодрым утром! 16+
08.30, 12.30, 16.30, 19.30 Новости 16+
09.00, 13.00, 17.00, 20.00 Т/с «Банда «ЗИГ ЗАГ» 16+
21.10 Х/ф «Красный призрак» 16+
23.10 Х/ф «Ржев» 16+
01.30 Т/с «Смерш» 16+

СТС
05.00 Уральские пельмени. Смехbook 16+
08.25 Шоу Уральские пельмени 16+

ТНТ
07.00 М/ф «Ночь в зоопарке» 12+
08.40, 09.10, 09.45, 10.10, 10.40, 11.10, 11.35, 12.00, 12.35, 13.00, 13.30, 14.00, 14.30, 15.00, 15.30, 16.00, 16.30, 17.00, 17.30, 18.00, 18.30, 19.00, 19.30, 20.00, 20.30 Т/с «Праздники» 16+
21.00 Комеди Клаб 16+
22.00, 03.30, 04.15, 05.00, 05.50, 06.40 Однажды в России 16+
23.00 StandUp 18+
00.00, 01.00, 01.50 Женский стендап 18+
02.40 Женский стендап 16+

2 Суббота

ПЕРВЫЙ КАНАЛ
05.10, 06.10 Х/ф «Белая ночь, нежная ночь...» 16+
06.00, 10.00, 12.00 Новости
07.00 Х/ф «Табор уходит в небо» 12+
09.00 Умницы и умники 12+
09.45 Слово пастыря 0+
10.15 Хочется праздника 12+
11.10 Вспомнить все 12+
12.15 Поехали! 12+
13.10 Т/с «Шифр» 16+
17.05 Кто хочет стать миллионером? 12+
18.00 Вечерние новости
18.20 Сегодня вечером 16+
21.00 Время
21.35 Ежегодная церемония вручения премии «Шансон года» 12+
00.15 Подкаст.Лаб 16+

РОССИЯ 1
04.30 Х/ф «Под одной крышей» 12+
08.00 Вести. Местное время. Суббота
08.35 По секрету всему свету 12+
09.00 Формула еды 12+
09.25 Пятеро на одного 12+
10.10 Сто к одному 12+
11.00, 14.00, 17.00, 20.00 Вести
11.45 Наши. Военкоры 12+
12.15 Х/ф «Иван Васильевич меняет профессию» 6+
14.30, 20.50 Вести. Местное время
14.50 Аншлаг и Компания 16+
17.50 Привет, Андрей! 12+
21.00 Х/ф «Училка» 16+
00.40 Х/ф «Управдомша» 12+

ГТРК «АЛАНИЯ»
«Алания» - канал «Россия 1»
08.00 Вести. Местное время
08.15 Канал «Россия 1»
08.20 Местное время. Суббота
08.35 Канал «Россия 1»
14.30 Местное время. Вести-Алания
14.50 Канал «Россия 1»
20.50 Местное время. Вести-Алания
21.00 Канал «Россия 1»
«Алания» - канал «Россия 24»
21.00 Россия 24. Местное время
21.30 Канал «Россия 24»

НТВ
04.15 Х/ф «Отставник. Защита Дедова» 16+
06.55, 08.20, 10.20 Х/ф «Отставник. Ближний бой» 16+
08.00, 10.00, 16.00 Сегодня
11.00 Однажды... 16+
12.00 Квартирный вопрос 0+
13.00, 16.20 Т/с «Емеля» 16+
18.00 Следствие вели... 16+
19.00 Центральное телевидение 16+
20.20 Т/с «Псы и волки» 16+
23.20 Девятая ежегодная музыкальная премия «Жара Music Awards» 12+
02.20 Х/ф «Очень синяя борода» 16+

ПЯТЫЙ КАНАЛ
05.00, 05.40, 06.20, 06.55, 07.40, 08.35 Т/с «Условный мент» 16+
09.20, 17.40 Т/с «Условный мент-6» 16+
10.20, 11.15, 12.05, 13.00, 14.00, 14.55, 15.45, 16.45, 18.35, 19.25, 20.20, 21.15, 22.10, 23.05 Т/с «Условный мент-2» 16+
00.00 Известия. Главное 16+
01.05, 02.05, 02.50, 03.30, 04.15 Т/с «Свидетели» 16+

КУЛЬТУРА
06.30 М/ф «Конек-Горбунок» 16+
07.50 Х/ф «Она вас любит» 0+
09.15 Мы-грамотеи! 16+
09.55 Исторические курорты России 16+
10.25 Х/ф «Мы из джаза» 0+
11.50 Земля людей 16+
12.20 Д/ф «Отцы и дети» 16+
12.50, 00.50 Д/ф «Веселые каменки» 16+
13.30 Всероссийский конкурс молодых исполнителей «Русский балет» 16+
15.20 Рассказы из русской истории 16+
16.20 Песня не прощается... 1978 16+
17.25 Д/ф «Артек» 16+
18.10 Х/ф «Неподдающиеся» 6+
19.30 Новости культуры 16+
19.45 Х/ф «Старики-разбойники» 0+
21.15 Телевизионная версия спектакля «Люся. Признание в любви» 16+
23.10 Х/ф «Ва-банк» 12+
01.30 Х/ф «Не сошлись характерами» 12+
02.50 М/ф «Жили-были» 16+

МАТЧ-ТВ
06.00 Синхронное плавание. Кубок мира. Дуэты. Прямая трансляция из Китая
07.05 Прыжки в воду. Кубок мира. Суперфинал. Мужчины. Трамплин 3 м. Прямая трансляция из Китая
07.55 Новости
08.00, 17.00, 21.15, 00.00 Все на Матч! 12+
09.55 Синхронное плавание. Кубок мира. Смешанные дуэты. Прямая трансляция из Китая
10.40 Специальный репортаж 12+
11.00 Смешанные единоборства. UFC. Джек Делла Маддалена против Карлоса Пратеса. Прямая трансляция из Австралии
18.00 Футбол. МИР Российская Премьер-Лига. ЦСКА-«Зенит» (Санкт-Петербург). Прямая трансляция
21.50 Футбол. Чемпионат Испании. «Осасуна»-«Барселона». Прямая трансляция
01.05 Автоспорт. Дрифт. RDS OPEN. Трансляция из Рязани 6+
02.05 Регби. Чемпионат России. «Слава» (Москва)-«Красный Яр» (Красноярск) 12+
03.55 Новости 0+
04.00 Магия большого спорта. Синхронное плавание 12+
04.25 Синхронное плавание. Кубок мира. Соло. Прямая трансляция из Китая

ТВЦ
06.35 Православная энциклопедия 6+
07.00 Х/ф «Полосатый рейс» 12+
08.55 Координаты смеха 12+
09.45, 05.15 Д/ф «Назад в СССР» 16+
10.40 Х/ф «Детектив на все руки» 12+
12.30, 14.45, 18.25 Х/ф «Детектив на все руки» 16+
14.30, 22.00 События
22.15 Хорошие песни 12+
23.40 Д/ф «Легенды эстрады» 16+
00.20 Д/ф «Тайная комната» 16+
01.05 Д/ф «Война за наследство» 16+
01.50 Петровка, 38 16+
02.00 Х/ф «Тайны города М» 16+
05.55 10 самых... 16+

ДОМАШНИЙ
06.30, 04.55 Д/ф «Предсказания. 2026» 16+
06.35 Т/с «Фиктивный брак» 16+
10.30 Уютное утро 16+
11.00 Х/ф «После долгой зимы» 16+
15.00 Х/ф «Общий сын» 16+
19.00 Х/ф «Запретная правда» 16+
23.00 Х/ф «Танцор диско» 16+
01.40 Х/ф «Дитя раздора» 16+
06.25 Х/ф «Огонь в моей душе» 16+

РЕН-ТВ
05.00, 04.35 Самые шокирующие гипотезы 16+
06.00 С бодрым утром! 16+
08.30, 12.30, 16.30, 19.30 Новости 16+
09.00 Минтранс 16+
10.00 Самая полезная программа 16+
11.00, 13.00 Военная тайна с Игорем Прокопенко 16+
15.00 Совбез 16+
16.00 Информационная программа 112 16+
16.55 Документальный спецпроект 16+
18.00 Засекреченные списки 16+
19.00 Добровэфире 16+
20.00 Х/ф «Подольские курсанты» 16+
22.45 Х/ф «Брестская крепость» 16+
01.30 Т/с «Смерш» 16+

СТС
05.00 Уральские пельмени. Смехbook 16+
05.15, 10.00, 04.50 100 мест, где поесть 16+
08.50, 09.30 Просто кухня 12+
12.00 Чем заняться в выходные? 16+
13.00 Х/ф «Хроники панголинов» 12+
15.05 Х/ф «Тайна Мунакра» 12+
17.05 Х/ф «Моя ужасная няня» 16+
19.05 Х/ф «Моя ужасная няня»-2» 6+
21.15 Х/ф «1+1» 16+
23.35 Х/ф «Холоп из Парижа» 16+
01.40 Х/ф «Семейка с приветом. Вояж через Ла-Манш» 16+
03.05 Х/ф «Йогнутая семейка» 16+
04.20 Т/с «Сториз» 16+

ТНТ
07.00, 08.00, 09.30, 03.45, 04.30, 05.10, 05.50, 06.30 Однажды в России 16+
09.00 Время завтрака 16+
10.30, 11.35, 13.00, 14.25 Битва экстрасенсов 16+
15.55, 18.30 Новая Битва экстрасенсов 16+
21.00, 00.00 Музыкальная интуиция 16+
23.00, 02.20, 03.00 Женский стендап 18+

3 Воскресенье

ПЕРВЫЙ КАНАЛ
06.00, 10.00, 12.00 Новости
06.10 Играй, гармонь любимая! 12+
06.55 Часовой 12+
07.25 Здоровье 16+
08.30 Золотая коллекция Союзмультфильма 0+
09.10 Непутевые заметки 12+
09.30 Мечталлион. Национальная лотерея 12+
10.15 Жизнь других 12+
11.10 Повара на колесах 12+
12.15 Будем жить! 16+
13.10 Видели видео? 0+
14.15 Х/ф «Мэри Поппинс, до свидания» 0+
16.55 Эксклюзив 16+
18.00 Вечерние новости
19.00 До Ре 12+
21.00 Время
23.00 Большая игра 16+
00.10 Подкаст.Лаб 16+

РОССИЯ 1
04.25 Х/ф «Полцарства за любовь» 12+
06.00 Х/ф «Заезжий молодец» 12+
08.00 Вести. Местное время. Воскресенье
08.35 Когда все дома 12+
09.25 Утренняя почта 12+
10.10 Сто к одному 12+
11.00, 14.00, 17.00 Вести
11.30 Наши. Военкоры 12+
12.00 Доктор Мясников 12+
13.00 Судьба человека с Борисом Корчевниковым 12+
14.30 Вести. Местное время
15.00 Весæлые ребята 16+
17.50 Песни от всей души 12+
20.00 Вести недели
22.30 Москва. Кремль. Путин 16+
23.00 Воскресный вечер с Владимиром Соловьевым 12+
01.40 Х/ф «Мастер и Маргарита» 16+

ГТРК «АЛАНИЯ»
«Алания» - канал «Россия 1»
08.00 Вести. Местное время. Северный Кавказ
08.15 Канал «Россия 1»
08.20 Местное время. Воскресенье
08.35 Канал «Россия 1»
14.30 Местное время. Вести-Алания
15.00 Канал «Россия1»
«Алания» - канал «Россия 24»
13.00 Россия 24. Местное время
14.00 Канал «Россия 24»

НТВ
04.55 Х/ф «Последний герой» 16+
06.40 Центральное телевидение 16+
08.00, 10.00, 16.00 Сегодня
08.20 У нас выигрывают! 12+
10.20 Д/ф «Инженеры Победы» 12+
11.00 Чудо техники 12+
12.00 Дачный ответ 0+
13.00, 16.20 Т/с «Емеля» 16+
18.00 Следствие вели... 16+
19.00 Итоги недели с Владимиром Чернышевым
20.20 Т/с «Псы и волки» 16+
23.30 VIII церемония награждения лауреатов Международной профессиональной музыкальной премии «Bravo» в сфере классического искусства 12+
02.10 Основано на реальных событиях 16+

ПЯТЫЙ КАНАЛ
05.00 М/ф «Ну, погоди!» 0+
05.25 Х/ф «Спортлото-82» 12+
06.55 Х/ф «Максим Перепелица» 12+
08.35, 09.25, 10.20, 11.15, 12.10, 13.05, 14.00, 14.55, 15.45, 16.45, 17.40, 18.35, 19.25, 20.25, 21.20, 22.15 Т/с «Шальной отдел» 16+
23.05, 00.10, 01.05, 02.00 Т/с «Привет от Катюши» 16+
02.45, 03.30, 04.15 Т/с «Свидетели» 16+

КУЛЬТУРА
06.30 М/ф «Лиса и заяц». «Дракон». «Исполнение желаний» 16+
07.40 Х/ф «Верные друзья» 0+
09.20 Тайны старого чердака 16+
09.50 Диалоги о животных 16+
10.30 Х/ф «Неподдающиеся» 6+
11.50 Невский ковчег. Теория невозможного 16+
12.20, 00.00 Д/ф «Вороны большого города» 16+
13.15 М/ф «Крокодил Гена». «Чебурашка» 16+
13.55 Гала-концерт «Шаинский фест» 16+
14.55 Х/ф «Ва-банк» 12+
16.30 Картина мира с Михаилом Ковальчуком 16+
17.10 Д/ф «Первые в мире» 16+
17.25 Д/ф «Артек» 16+
18.15, 00.55 Х/ф «Подкидыш» 0+
19.30 Новости культуры 16+
19.45 Х/ф «О бедном гусаре замолвите слово» 0+
22.30 Если бы знать... 16+
02.05 Искатели 16+
02.50 М/ф «Великолепный Гоша» 16+

МАТЧ-ТВ
06.00 Синхронное плавание. Кубок мира. Соло. Прямая трансляция из Китая
06.10 Матч! Парад 6+
06.40 Прыжки в воду. Кубок мира. Суперфинал. Женщины. Трамплин 3 м. Прямая трансляция из Китая
07.45 Легкая атлетика. СберПрайм Казанский марафон. Прямая трансляция
11.45, 16.30, 18.15, 00.00 Все на Матч! 12+
12.40 Прыжки в воду. Кубок мира. Суперфинал. Мужчины. Вышка. Прямая трансляция из Китая
13.55 Хоккей. Фонбет Чемпионат КХЛ. 1/2 финала. «Металлург» (Магнитогорск)-«Ак Барс» (Казань). Прямая трансляция
17.00 Настольный теннис. Чемпионат России. Мужчины. Финал. Прямая трансляция из Москвы
18.50 Футбол. Чемпионат Италии. «Ювентус»-«Верона». Прямая трансляция
21.00 После футбола с Георгием Черданцевым 16+
21.50 Футбол. Чемпионат Испании. «Эспаньол»-«Реал» (Мадрид). Прямая трансляция
01.05 Вы это видели 12+
02.05 Регби. Чемпионат России. «Енисей-СТМ» (Красноярск)-«ВВА-Подмосковье» (Монино) 12+
03.55 Новости 0+
04.00 Баскетбол. Единая лига ВТБ. 1/4 финала 6+

ТВЦ
06.20 Х/ф «Забытый остров» 16+
09.55, 04.50 Д/ф «Назад в СССР» 16+
10.50 Наша смешная жизнь 16+
11.40 Д/ф «Невидимый поединок. Леонид Гайдай и Эльдар Рязанов» 16+
12.30 Х/ф «Идеальная жена» 16+
14.30, 22.00 События
14.45, 16.30, 18.20, 20.05 Х/ф «Тайна за углом» 16+
22.15 Хорошие песни 12+
23.40 Д/ф «Легенды эстрады» 16+
00.20 Д/ф «Горький аншлаг» 16+
01.00 Д/ф «Невидимый поединок. Юрий Никулин и Олег Попов» 16+
01.45 Х/ф «Тайны города М» 16+
05.35 Москва резиновая 16+

ДОМАШНИЙ
06.30 Х/ф «Огонь в моей душе» 16+
10.10, 10.40 Метод Рогова 16+
11.10 Х/ф «Время любить» 16+
15.10 Х/ф «Тень сомнений» 16+
19.00 Х/ф «Родная» 16+
22.55 Х/ф «Танцуй, танцуй» 16+
01.40 Х/ф «Дитя раздора» 16+
04.55 Д/ф «Пилотессы» 16+

РЕН-ТВ
05.00, 03.55 Самые шокирующие гипотезы 16+
06.00 С бодрым утром! 16+
08.30, 12.30, 16.30 Новости 16+
09.00 Самая народная программа 16+
10.00 Знаете ли вы, что? 16+
11.00 Наука и техника 16+
12.00 Информационная программа 112 16+
13.00 Неизвестная история 16+
14.00 Д/ф «Легенды и мифы» 16+
14.30, 16.45, 18.40 Т/с «Смерш-4» 16+
23.00 Итоговая программа с Петром Марченко 16+
23.55 Д/ф «Великие тайны. Колумб» 16+
00.50 Т/с «Смерш» 16+

СТС
05.00, 06.50 100 мест, где поесть 16+
06.25 Просто кухня 12+
07.40 Чем заняться в выходные? 16+
08.40 Т/с «Папины дочки. Новые» 12+
12.55 Х/ф «Моя ужасная няня» 16+
14.50 Х/ф «Моя ужасная няня»-2» 6+
17.00 Суперниндзя. Дети 12+
21.00 Х/ф «Холоп-2» 12+
23.25 Х/ф «Дикая» 16+
01.35 Х/ф «Бармен» 16+
03.00 Х/ф «Блондинка» 16+
04.35 Т/с «Сториз» 16+

ТНТ
07.00, 02.50, 03.35, 04.20 Однажды в России 16+
09.00 Битва пикников 16+
09.30, 11.00, 12.20, 13.50 Битва экстрасенсов 16+
15.20 Новая Битва экстрасенсов 16+
18.00 Сокровища императора 16+
21.00 Х/ф «Волшебник Изумрудного города. Дорога из желтого кирпича» 6+
23.00 Шоу Воли 16+
00.20 Титаны 16+
05.00 Утро ТНТ-2026 16+
05.50, 06.20, 06.40 Т/с «Интерны» 16+

Спортивон фидиуæг

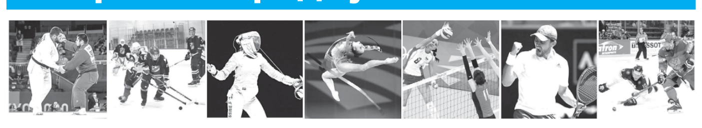

Мотоспорт

Уæлахиздзаутæ сбæрæг сты

Мотоциклетон спорты хуыз «Эндуро»-йæ 17-20 апрелы Джызæлмæ хæстæг Сау къададоны былыл цыдысты Уæрæсе æмæ РЦИ-Аланийы Кубок æмæ фыццаг бынат бацахсыныл ерыстæ сæрмагонд хæстон операцийы архайджытæ æмæ Фыдыбæстæйы Стыр хæсты райгуырæн бæстæ хъахъхъæнджыты кадæн.

Мотоциклетон дугъты архайынмæ Ирыстонмæ ссыдысты Мæскуы æмæ Мæскуыйы облæсты, Краснодар æмæ Стъараполы крайты, Цæцæны, Адыгейы, Кæсæг-Балхъары республикæты мотоциклисттæ, æдæппæтæй – 87 мотоциклисты.

Ерыстæ гом кæныны мадзалы спортсментæ æмæ спортуарзджытæн зæрдиаг арфæтæ ракодтой: Уæрæсейы Мотоциклетон спорты федерацийы бæрнон кусæг Татьяна Губанова, Цæгат Кавказы федералон зылды Мотоспорты федерацийы президент Вячеслав Фисенко, ерысты жюрийы сæрдар Виктор Губанов, спортивон базæ «Сау къададон»-ы директор Гулуты Олег æмæ РЦИ-Аланийы физикон культурæ æмæ спорты министрады бæрнон кусæг Бестауты Заур.

Ерыстæ цыдысты зынцæуæн фæндæгтыл. Уым равдисын хъуыди хорз цæттæдзинад æмæ домдтой фæразон уæвын.

Ирыстонмæ ссæуæг Уæрæсейы 16 горæты æмæ нæ республикæйы мотоциклисттæ ерысты равдыстой сæ лæгдзинад æмæ дæсныдзинад.

Ерыстæ цы 15 къласæй цыдысты, уым ирыстойнаг мотоциклисттæн бантыст 11 призон бынаты бацахсын. Уæрæсе æмæ РЦИ-Аланийы Кубок рамбулыныл 1-аг бынæттæ рамбылдтой: Артем Щербаев (СТК, Æрхонкæ), уый 1-аг бынат рамбылдта Къласт Е-1, 250см3, клас – «Æргом Китай»-ы ерысты та фыццаг уыди Александр Кива.

Уæрæсе æмæ РЦИ-Аланийы Кубок рамбулыныл ма ерыстæ цы дыууæ къласæй цыдысты, уыдоны уæлахиздзаутæ систы: Даниил Комков (Мæскуы) – къласт Е-2,450 см3, Иван Алясенко (г. Чехов, Мæскуыйы облæст) та 1-аг бынат рамбылдта къласт Е-3,600 см3.

Æрыгæтты ’хсæн Уæрæсе æмæ РЦИ-Аланийы фыццаг бынат бацахсыныл ерысты къласт «Æргом кæстæртæ»-йæ 1-аг бынат рамбылдта Максим Завгородний (СК, Краснодар), 2-аг та ссис Михаил Дигурко (РЦИ-Алани, СК «Ирон мотогон», Мæздæг).

РЦИ-Аланийы чемпионаты дугътæ рауадысты ноджы цымыдисагдæр. Архайдтой дзы къорд зындгонд мотоциклисты. Уæрæсейы алы рæттæй чи ссыди, уыцы фæлтæрдджын спортсментæ фыццаг бынæттæ рамбылдтой дæс къласæй дугъты.

Æфсæйнаг бæхтæ, æцæгдæр, тæхæгау кодтой дзыхъхъытæ æмæ къуыбырты сæрты. Ирыстойнаг мотоциклисттæн ацы дугъты бантыст фондз 2-аг æмæ æртæ 3-аг бынæттæ рамбулын. Иу 1-аг бынат «къласт Е-1-бронзæ»-йæ ерысты бацахста СК «Налцыкк»-ы номæй архайæг ирон мотоциклист Барсæгты Аслан.

Командон ерысты 1-аг бынат бацахста Æрхонкæйы командæ «Сырх базыртæ», 2-аг ссис Мæскуыйы командæ, 3-аг бынатмæ та рацыд Невинномысскы клуб «Мотоманьяк».

Уæлахиздзаутæ æмæ призон бынæттæ бацахсджытæ хорзæхджын систы: кубоктæ, майдантæ, дипломтæ æмæ фирмæ «Такаяма»-йы номæй зынаргъ лæвæрттæй.

Цæгат Кавказ æмæ РЦИ-Аланийы мотоспорты федерацитæ бузныг зæгъынц РЦИ-Аланийы Хицауадæн, Физикон культурæ æмæ спорты министрадæн, медицинон кусджытæн, Æнæнхъæлæджы фæзындтытæ æмæ Мидхъуыддæгты министрадтæн, æхсæнад ЧОО «Русь-В»-йы разамонæгæн, хицæнæй æххуысгæнджытæ Роман Ворон, Олег Щербаев, Четойты Гермæн, Гулуты Олег æмæ Дедегкаты Вячеславæн, ерыстæ ацæуынмæ цы æххуыс бакодтой, уый тыххæй.

Нæ уацхæссæг

“Осетия-Ирыстон”-ы программæ

КЪУЫРИСÆР, 27 АПРЕЛЬ
6:00 Новости утра 12+
6:10 Доброе утро, Осетия! 12+
6:50 Музыкæ 12+
7:00 Новости утра 12+
7:10 Доброе утро, Осетия! 12+
7:55 Музыкæ 12+
8:05 Новости утра 12+
8:15 Доброе утро, Осетия! 12+
9:00 Новости утра 12+
9:05 Простые истины 12+
10:05 Зæринайы хуртæ 12+
10:15 Мультфильмы 0+
10:25 Правила жизни 12+
11:00 Лæууы ма мæ зæрдыл 12+
11:35 Иронау адзурæм 12+
12:20 Музыкæ 12+
12:50 Диалоги 12+
14:00 На все времена 12+
15:15 Музыкæ 12+
15:40 Большое интервью 12+
17:45 Хъусынгæнинæгтæ 12+
17:50 Парламент 12+
18:05 Куваг Ир 12+
18:25 Притча 12+
19:05 Уый дуртима дзырдта... 12+
19:35 Фæрдгуытæ 12+
20:05 Æлхуйнæ 12+
20:45 Чужие души 12+
0:00 Хабæрттæ 12+
0:20 Самое время 12+
1:20 Новости 12+
1:40 Амигдала 12+
2:25 Хабæрттæ 12+
2:45 Барнон ныхас 12+
3:20 Новости 12+
3:40 Выбор за тобой 12+
4:20 Мультфильмы 0+
5:30 Музыкæ 12+

ДЫЦЦÆГ, 28 АПРЕЛЬ
6:00 Новости утра 12+
6:10 Дæ райсом хорз, Ирыстон! 12+
6:50 Музыкæ 12+
7:00 Новости утра 12+
7:10 Дæ райсом хорз, Ирыстон! 12+
7:50 Музыкæ 12+
8:05 Новости утра 12+
8:10 Дæ райсом хорз, Ирыстон! 12+
9:00 Новости утра 12+
9:05 Большой путь 12+
10:00 Зæринайы хуртæ 12+
10:05 Мультфильмы 0+
10:20 Профессиональный путь 12+
11:00 Лæууы ма мæ зæрдыл 12+
11:50 Иронау адзурæм 12+
12:40 Диалоги 12+
13:25 На все времена 12+
14:35 Фæрдгуытæ 12+
15:00 Музыкæ 12+
15:20 Большое интервью 12+
17:45 Хъусынгæнинæгтæ 12+
17:50 Казаки. Связь 12+
18:30 Капитан 12+
18:50 Къух æвæрын 12+
19:10 Нысантæ 12+
19:35 Вокзал для двоих 16+
20:45 Æлхуйнæ 12+
21:30 Владимир Васильев. Вся правда о себе 12+
22:30 Хабæрттæ 12+
22:50 Йæ рæстæгыл 12+
23:50 Новости 12+
0:10 Амигдала 12+
1:00 Хабæрттæ 12+
1:20 Бинонтæ 12+
1:50 Новости 12+
2:10 Артист 12+
2:30 Мультфильмы 0+
3:40 Музыкæ 12+

ÆРТЫЦЦÆГ, 29 АПРЕЛЬ
6:00 Новости утра 12+
6:10 Доброе утро, Осетия! 12+
6:50 Музыкæ 12+
7:00 Новости утра 12+
7:10 Доброе утро, Осетия! 12+
7:50 Музыкæ 12+
8:05 Новости утра 12+
8:10 Доброе утро, Осетия! 12+
9:00 Новости утра 12+
9:05 Посылка солдату 12+
10:10 Зæринайы хуртæ 12+
10:15 Мультфильмы 0+
10:30 Профессиональный путь 12+
11:05 Лæууы ма мæ зæрдыл 12+
11:45 Иронау адзурæм 12+
12:35 Музыкæ 12+
12:55 Диалоги 12+
14:20 На все времена 12+
15:20 Музыкæ 12+
15:40 Большое интервью 12+
17:45 Хъусынгæнинæгтæ 12+
17:50 Новости ЮОГУ 12+
18:15 Коста Хетагуров 12+
19:00 Дело мастера 12+
19:25 Хурзæрин 16+
19:45 Канатоходец 16+
21:00 Шаг в бесконечность 12+
22:00 Хабæрттæ 12+
22:20 Национальные интересы 12+
23:20 Новости 12+
23:40 Амигдала 12+
0:30 Хабæрттæ 12+
0:50 Бинонтæ 12+
1:10 Новости 12+
1:30 Дзæнгæрæг 12+
2:25 Мультфильмы 0+
3:30 Музыкæ 12+

ЦЫППÆРÆМ, 30 АПРЕЛЬ
6:00 Новости утра 12+
6:10 Дæ райсом хорз, Ирыстон! 12+
6:50 Музыкæ 12+
7:00 Новости утра 12+
7:10 Дæ райсом хорз, Ирыстон! 12+
7:50 Музыкæ 12+
8:05 Новости утра 12+
8:10 Дæ райсом хорз, Ирыстон! 12+
9:00 Новости утра 12+
9:05 Путь воды 12+
10:05 Зæринайы хуртæ 12+
10:10 Мультфильмы 0+
10:25 Профессиональный путь 12+
11:05 Лæууы ма мæ зæрдыл 12+
11:40 Иронау адзурæм 12+
12:25 Музыкæ 12+
12:50 Диалоги 12+
14:15 На все времена 12+
15:15 Музыкæ 12+
15:35 Большое интервью 12+
16:40 Дело мастера 12+
17:45 Хъусынгæнинæгтæ 12+
17:50 Роща Хетага 12+
18:15 Заманæй 12+
18:35 Фæд 12+
19:05 Бизнес-сфера 12+
19:40 Этюд об Осетии 12+
19:55 Возвращение Урузмага 16+
21:20 Без срока давности. Фронт без линии фронта 12+
22:15 Хабæрттæ 12+
22:35 Самое время 12+
23:35 Новости 12+
23:55 Амигдала 12+
0:40 Хабæрттæ 12+
1:00 Бинонтæ 12+
1:30 Новости 12+
1:50 Дзæнгæрæг 12+
2:35 Мультфильмы 0+
3:40 Музыкæ 12+

МАЙРÆМБОН, 1 МАЙ
6:00 Музыкæ 12+
6:30 Дзæнгæрæг 12+
7:15 Все в сад 12+
7:45 Дом культуры 12+
8:15 Парфюмер 12+
9:00 Семейная драма 16+
10:00 Спектакль «Хæзнаты сакъадах – остров сокровищ» 12+
12:10 Рождение узора 12+
12:25 Вокзал для двоих 16+
13:35 Чегери 16+
15:00 Там, в горах - Цей 12+
15:20 Виват, гардемарины! 16+
17:45 Хъусынгæнинæгтæ 12+
17:50 Виват, гардемарины!
19:45 Концерт «Песня года» 12+
22:40 Эфир 01.12.18. А. Кокаев. Урок 12+
0:30 Концерт народных инструментов 12+
1:50 И оглянулся путник 16+
3:00 Светлые люди 12+
4:25 В одной связке 16+
5:45 Музыкæ 12+

САБАТ, 2 МАЙ
6:00 Музыкæ 12+
6:30 Край мой Ирыстон 12+
7:30 Виват, гардемарины! 16+
11:55 Концерт «Дети гор» 12+
14:50 Цырагъдар. Тотраты Бесæ 12+
15:35 Музыкæ 12+
16:15 Новоселье в будний день» 16+
17:45 Хъусынгæнинæгтæ 12+
17:50 Сольный концерт Арсена Тавитова 12+
19:55 Саутæ, буртæ, мыдхуызтæ 12+
21:50 Крымский мост 16+
23:45 Оглянись – найдешь друзей 16+
1:10 Семья 12+
1:30 Расул Гамзатов. Моя дорога 12+
2:45 Большая семья 12+
3:25 В конце зимы 16+
4:40 Амигдала 12+
5:35 Музыкæ 12+

ХУЫЦАУБОН, 3 МАЙ
6:00 Музыкæ 12+
6:30 Барнон ныхас 12+
7:15 Крымский мост 16+
9:10 Пишите письма 16+
10:35 Проклятые сокровища 16+
11:25 Музыкæ 12+
12:05 Светлые люди 12+
14:05 Мелодии Осетии 12+
14:25 Семейная драма 16+
15:20 Концерт к 80-летию филармонии 12+
16:40 Музыкæ 12+
16:55 Долг 16+
17:45 Хъусынгæнинæгтæ 12+
17:55 Фатима 16+
19:50 Фæд 12+
20:05 Итоги: 12+
20:50 Авторский концерт Альбины Секинаевой 12+
23:15 Прощайте коза и велосипед 16+
0:05 Итоги: повтор 12+
0:45 Большое интервью 12+
2:15 Осетинская легенда 16+
3:35 Джаз-2025 12+
5:35 Музыкæ 12+

“Радио-Уæрæсе”-йы программæ (ПТРК “Аланыстон”)

КЪУЫРИСÆР, 27 АПРЕЛЬ
7.10 Хабæрттæ.
7.15 Информационно-музыкальный радиоканал «Доброе утро, Осетия!»
7.55 Новости.
8.00 Радио России.
18.10 Хабæрттæ.
18.20 Информационно-музыкальный радиоканал «Добрый вечер, Осетия!»
18.50 Новости.
19.00 Радио России.

ДЫЦЦÆГ, 28 АПРЕЛЬ
7.10 Хабæрттæ.
7.15 Информационно-музыкальный радиоканал «Доброе утро, Осетия!»
7.55 Новости.
8.00 Радио России.
18.10 Хабæрттæ.
18.20 Информационно-музыкальный радиоканал «Добрый вечер, Осетия!»
18.50 Новости.
19.00 Радио России.

ÆРТЫЦЦÆГ, 29 АПРЕЛЬ
7.10 Хабæрттæ.
7.15 Информационно-музыкальный радиоканал «Доброе утро, Осетия!»
7.55 Новости.
8.00 Радио России.
18.10 Хабæрттæ.
18.20 Информационно-музыкальный радиоканал «Добрый вечер, Осетия!»
18.50 Новости.
19.00 Радио России.

ЦЫППÆРÆМ, 30 АПРЕЛЬ
7.10 Хабæрттæ.
7.15 Информационно-музыкальный радиоканал «Доброе утро, Осетия!»
7.55 Новости.
8.00 Радио России.
18.10 Хабæрттæ.
18.20 Информационно-музыкальный радиоканал «Добрый вечер, Осетия!»
18.50 Новости.
19.00 Радио России.

МАЙРÆМБОН, 1 МАЙ
7.10 Хабæрттæ.
7.15 Информационно-музыкальный радиоканал «Доброе утро, Осетия!»
7.55 Новости.
8.00 Радио России.
18.10 Хабæрттæ.
18.20 Информационно-музыкальный радиоканал «Добрый вечер, Осетия!»
18.50 Новости.
19.00 Радио России.

САБАТ, 2 МАЙ
10.10 Радиожурнал «Зори Кавказа».
11.00 Радио России.
11.10 «Дневная студия».
12.00 Радио России.

ХУЫЦАУБОН, 3 МАЙ
10.10 Радиопрограммæ «Уацамонгæ».
11.00 Радио России.
11.10 Т.Сидакова. «Несдавшийся дот». Рассказ.
11.45. Фыдыбæстæ. И. Дзусов.
12.00 Радио России.

РЕКЛАМÆ, ХЪУСЫНГÆНИНÆГТÆ

Хиуæттæ æмæ хæстæджытæ хъыгзæрдæйæ хъусын кæнынц, Цæгат Ирыстоны сгуыхт ахуыргæнæг

ДЖИМИТЫ
Темырболаты чызг Кларæ

кæй амард, уый.

Зиан рахæсдзысты майрæмбоны, 24 апрелы, Дзæуджыхъæуы, Æрыдойнаг уынджы 250-æм хæдзарæй.

Сывæллæтты журнал «Ногдзау»-ы коллектив хъыгзæрдæйæ тæфæрфæс кæны бинонтæ æмæ хæстæджытæн,

ДЖИМИТЫ
Темырболаты чызг Кларæ

кæй амард, уый фæдыл.

Номыры радхæссæг редактор — **Саутæты Тамилæ.**
Дизайн: 1-аг фарсæн – **Халиты Изæ;**
2-аг фарсæн – **Рубайты Нелли;**
3-аг æмæ 4-æм фæрстæн — **Гуыцмæзты Зæринæ.**
Корректортæ: 1-аг фарсæн — **Рæмонты Алинæ;**
2-аг фарсæн — **Дзоцъиты Тамарæ;**
3-аг фарсæн — **Гаглойты Наташæ;**
4-æм фарсæн — **Кæлухты Фатимæ.**

"Рæстдзинад" цæуы къуыри 5 хатты

Газет уадзы РЦИ-Аланийы Мыхуыр æмæ дзыллон коммуникациты комитет.

Газет регистрацигонд æрцыд Бастдзинады, информацион технологитæ æмæ дзыллон коммуникациты къабазы архайдмæ цæстдарды федералон службæйы РЦИ-Аланийы управленийы 2023 азы 10 октябры (регистрацион номыр ПИ № ТУ 15-00162)

Сæйраг редактор ФИДАРАТЫ Юрий

Сæйраг редакторы исæн уат – 25-96-27.

Сæйраг редакторы хæдивæг: **Бутаты Эльзæ – 25-63-19.** Бæрнон нымæрдар: **Гапбаты Алетæ – 25-91-89.** Сæрмагонд фæрсты редактор: **Сланты Аслан – 25-94-37.** Шеф-редактортæ: **Касаты Батрадз – 25-93-74, Абайты Эдуард – 25-99-33.** Рауагъды редактор: **Гæззаты Фатимæ – 25-96-16.** Сæйраг бухгалтер: **Дойаты Ленæ – 25-94-19.** Уацхæсджытæ: **Саутæты Тамилæ, Татьянæ Шеходанова** (къамисæг) – **25-96-31, Баскаты Уырызмæг – 25-91-88, Гугкаты Жаннæ – 25-96-50, Дедегкаты Зæлинæ – 25-94-57, Хъойбайты Галинæ – 25-90-54, Хæмыцаты Морис – 25-91-92, Хуыбиаты Ларисæ – 25-96-31.** Сайты редактор: **Хозиты Дзерассæ – 25-90-54.** Рекламæйы хайады сæргълæууæг: **Бызыккаты Земфирæ – 25-67-03.** Корректортæ – **25-93-36,** компьютерон цех – **25-93-97.**

➢ Нæ газетæй ист æрмæгæй æндæр мыхуырон рауагъды пайдагонд куы цæуа, уæд хъуамæ æнæмæнг бæрæггонд уа, “Рæстдзинад”-æй йæ кæй систой, уый.
➢ Фыстæджытæ, къухфыстытæ, къамтæ æмæ нывтæн рецензи нæ дæттæм, стæй сæ автортæм дæр фæстæмæ не ‘рвитæм.
➢ Газеты цы æрмæджытæ рацæуа, уыдоныл бæрндзинад хæссынц сæ автортæ.
➢ Рекламæ æмæ хъусынгæнинæгты тыххæй “Рæстдзинад”-ы редакци йæхимæ бæрндзинад нæ исы.

Редакци, рауагъдад æмæ типографийы адрис: 362015, РЦИ-Алани, г. Дзæуджыхъæу, Къостайы проспект, 11. Мыхуыргонд цæуы акционерон æхсæнад “Ирыстон-полиграфсервис”-ы

Офсетон мыхуыр 1.88 мыхуырон сыфы. Газет цæуы къуыри фондз хатты. Индекс 53901. Тираж 2763. Заказ № 426. Мыхуырмæ хъуамæ фыст æрцæуа – 18.00. Мыхуырмæ фыст æрцыд – 18.00.

Email: rastdzinad@mail.ru
Сайт: www.rastdzinad.ru